

Mod. Anx (C.E.U.) - Form. An (Sist. Grb-Kat)  
N. Decr. / LA Nr. 1  
N. Esp. / Stat. Nr. 1



**PROVINCIA AUTONOMA DI BOLZANO-ALTO ADIGE / AUTONOME PROVINZ BOZEN-SÜDTIROL**  
(D.Lgs. 18 maggio 2001 n. 226 / Ges. vertr. D. vom 18. Mai 2001 Nr. 226)  
**CATASTO DEI FABBRICATI / ORBAUDEKATASTER**  
(R. Decreto Legge 13 aprile 1939, n. 652 e succ. modif. / Kgl. Gesetzdekret vom 13. April 1939, Nr. 652 und folg. Änd.)

Planimetria / Grundriss  
Ufficio catasto / Katasteramt: **MERANO** Comune / Gemeinde: **MERANO**  
C.C./KG: **M.A.I.A.** P.Ed./BP: **858** Sub./Baupl. Nr.: **13** P.M./Mat. Ant.: **--**

Rilievo in conformità' Erhebung in Übereinstimmung mit dem tatsächlichen Zustand  
allo stato reale  
Completato dal / Verfaßt von **GEOM. BORDINI Francesco**  
Iscritto all'Albo / Eingetragen im Berufsalbum **GEOMETRI** della Prov. di / der Provinz **BZ**  
Data / Datum **23-09-2008** Timbro e firma / Stempel und Unterschrift *[Signature]*  

<b>RISERVATO ALL'UFFICIO</b>	<b>DEMAST VORBEHALTEN</b>
Data / Datum <b>25/09/2008</b>	
Mod. 97 n. / Formbl. 97 Nr. <b>3015/08</b>	

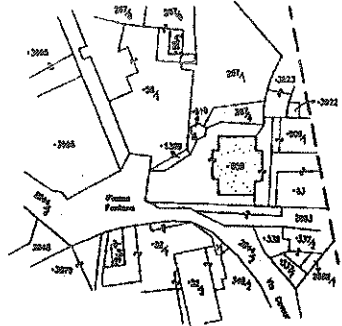

**ESTRATTO MAPPA**  
C.C. MATA PA. BZ  
Scala 1:1440

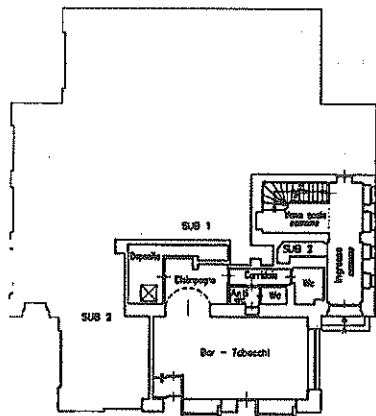

**PIANO TERRA**  
ha 9,84 m

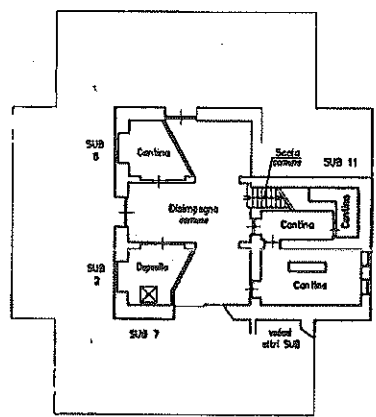

**PIANO INTERRATO**  
ha 2,70 + 0,28 m

Le misure sono espresse in cm

Orientamento / Orientierung



Scala / Maßstab 1 : 200