



PROVINCIA AUTONOMA DI BOLZANO-ALTO ADIGE / AUTONOME PROVINZ BOZEN-SÜDTIROL

(D.Lgs. 18 maggio 2001 n. 280 / Ges. verfr. D. vom 18. Mai 2001 Nr. 280)

CATASTO DEI FABBRICATI / GEBÄUDEKATASTER

(R. Decreto Legge 13 aprile 1939, n. 652 e succ. modif. / Kgl. Gesetzdekret vom 13. April 1939, Nr. 652 und folg. Änd.)

Planimetria / Grundriss

Ufficio catasto / Katasteramt ..... MERANO

C.C. / KG ..... M A I A ..... P. Ed. / BP ..... 858 ..... Sub. / Bauinh. Nr. .... 2

Comune / Gemeinde ..... MERANO

P.M. / Mat. Ant. ....

Rilievo in conformità' allo stato reale

Compiato dal / Verfaßt von ..... GEOM. BORDINI Francesco

Iscritto all'Albo / Eingetragen im Berufsabum ..... GEOMETRI

Data / Datum ..... 23-09-2008 ..... Timbro e firma / Stempel und Unterschrift

Erhebung in Übereinstimmung mit dem tatsächlichen Zustand

Geometra Francesco Bordini  
del Collegio dei Geometri del  
Provincia di Bolzano

Geometra Francesco Bordini  
del Collegio dei Geometri del  
Provincia di Bolzano

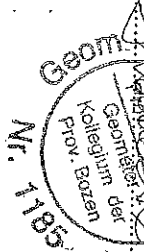

RISERVATO DEM AMT  
ALL'UFFICIO VORBEHALTEN

Data / Datum .....

Mod. 97 n. / Formbl. 97 Nr. ....

Mod. AM (C.E.U.) - Formbl. Am (Stadt. Geb. Kat)

N. d'ord. / lfd. Nr. .... 1

N. fogli / Blatt Nr. .... 1

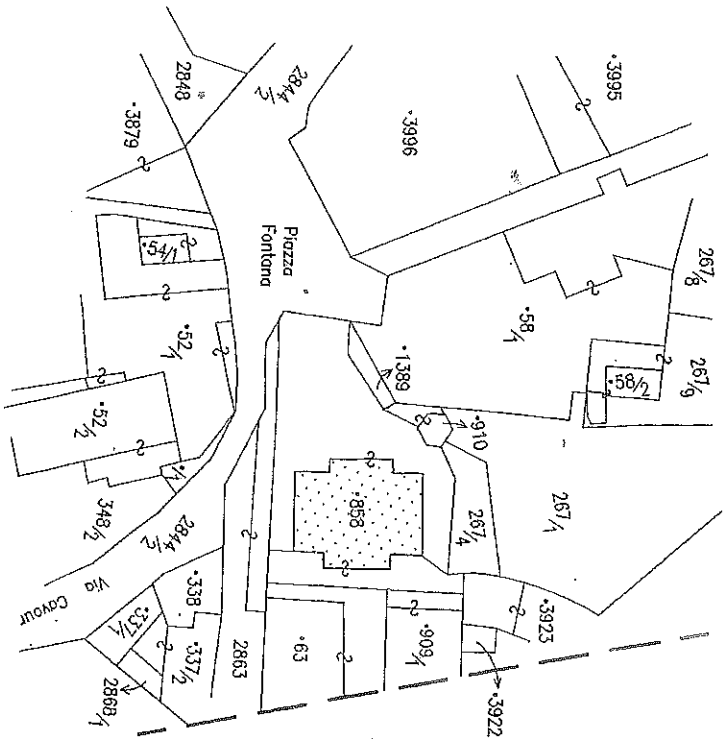

ESTRATTO MAPPA  
C.C. M A I A F.M. 22  
Scala 1 : 1440

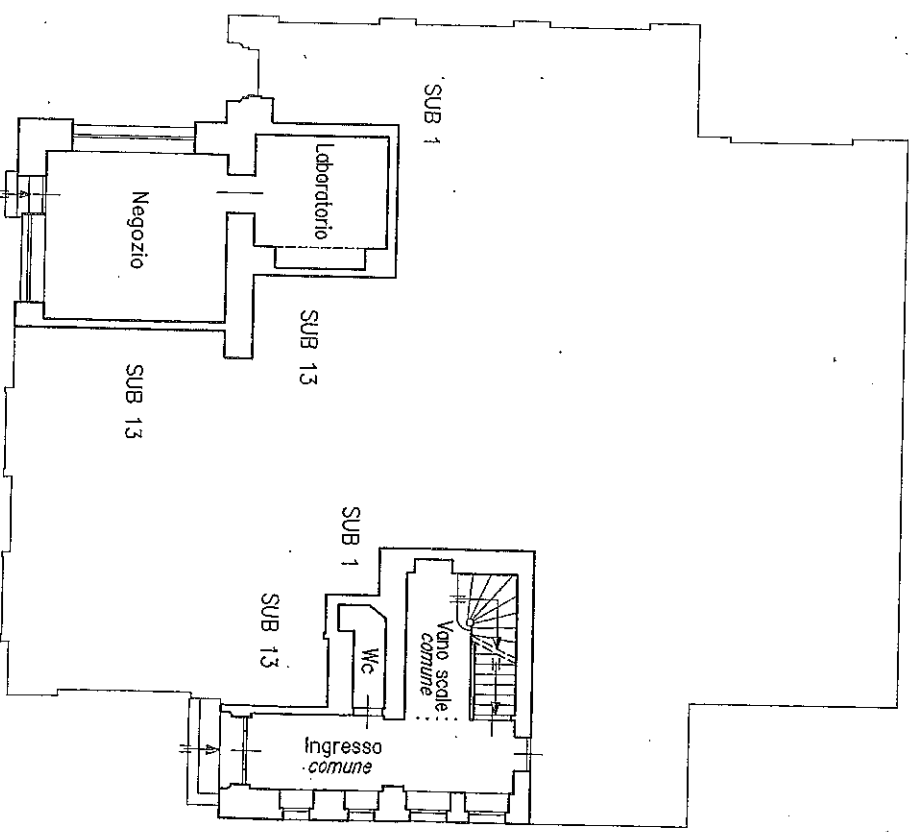

PIANO TERRA  
h= 3,90 m

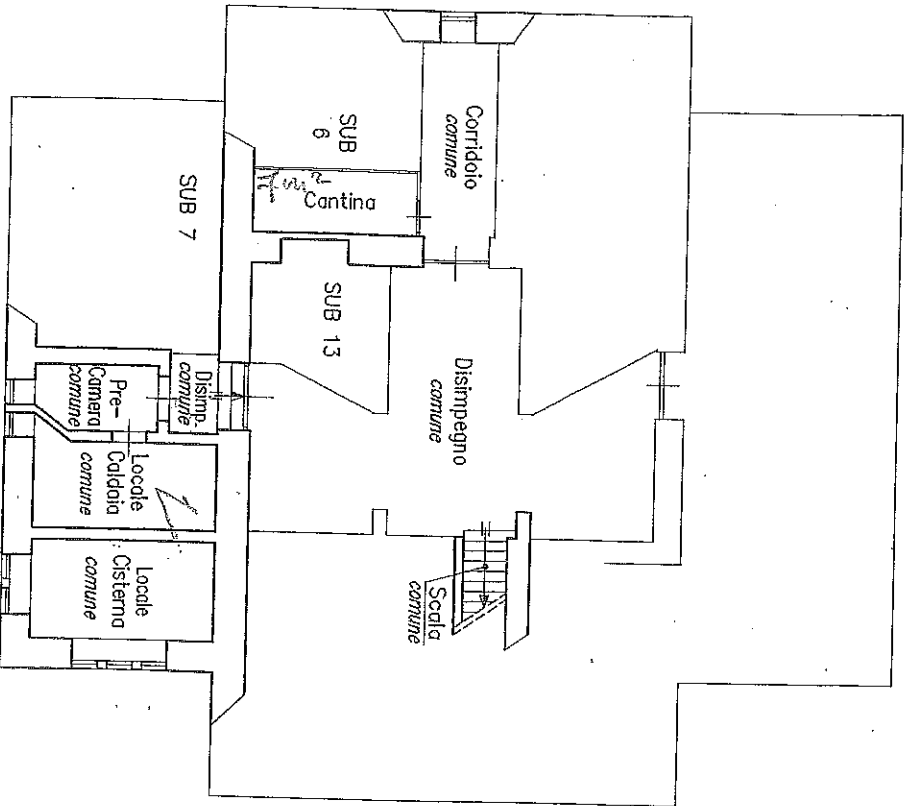

PIANO INTERRATO  
h= 2,70 + 3,35 m

LA DIRETTRICE RESPONSABILE  
DIE AMTSDIREKTORIN

dot.ssa Angela Musillo

*Angela Musillo*

«La parte contraente»  
«Der Vertragspartner»

*[Signature]*

Orientamento / Orientierung

Le misure sono espresse in cm

Scala / Maßstab 1 : 200

