

ORIGINALE

Mod. D. (C.E.U.) - Formbl. D (Städt. Geb.-Kat.)

N. d'ord. / Lid. Nr.

N. fogli / Blatt Nr.



REGIONE AUTONOMA TRENINO-ALTO ADIGE / AUTONOME REGION TRENINO-SÜDTIROL
 (D.P.R. 31 luglio, 1978, n. 569) / (Dekret des Präsidenten der Republik vom 31. Juli 1978, Nr. 569)
 NUOVO CATASTO EDILIZIO URBANO / NEUER STÄDTISCHER GEBÄUDEKATASTER
 (R. Decreto Legge 13 aprile 1939, n. 652) / (Kgl. Gesetzdekret vom 13. April 1939, Nr. 652)

Elaborato planimetrico per la dimostrazione della suddivisione in subalterni dell'immobile situato nel Comune di BOLZANO - VIA RESIA
 Übersichtsplan zur Darstellung der Unterteilung in Baueinheiten der Liegenschaft in der Gemeinde

allegato alla dichiarazione presentata all'Ufficio catasto di BOLZANO Ufficio tavolare di BOLZANO
 welchem beim Katasteramt Grundbuchamt die eingereichte Anmeldung beigelegt ist.
 C.C. GRIES F.M. 24 P. Ed. 4395 Sub. da 1 a 2 P.T. 3150/II
 KG. M.Bl. Bp. Baueinh. Nr. von his E.Z.

Rilievo in conformità allo stato reale
 Erhebung in Übereinstimmung mit dem tatsächlichen Zustand
 Compilato dal Geometra ALESSANDRO RUGGIERO
 Verfasst von (Titolo, Nome e Cognome del Tecnico / Titel, Vor- und Zuname des Technikers)
 Iscritto all'Albo dei geometri della Prov. di BOLZANO
 Eingetragen im Berufsalbum der Provinz
 Data 22.01.1996 Timbro e firma
 Datum Stempel und Unterschrift

**SPAZIO RISERVATO ALL'UFFICIO CATASTO
 DEM KATASTERAMT VORBEHALTEN**
 Subalterni controllati in data
 Baueinheitennummern überprüft am
 Il Tecnico Catastale
 Der Katastertechniker
 Mod. 97 n. P.C. imp.
 Formbl. 97 Nr. Urspr. Kat. Einl.

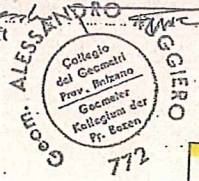

ESTRATTO DI MAPPA

Foglio 24, Scala 1:1440, C.C. GRIES

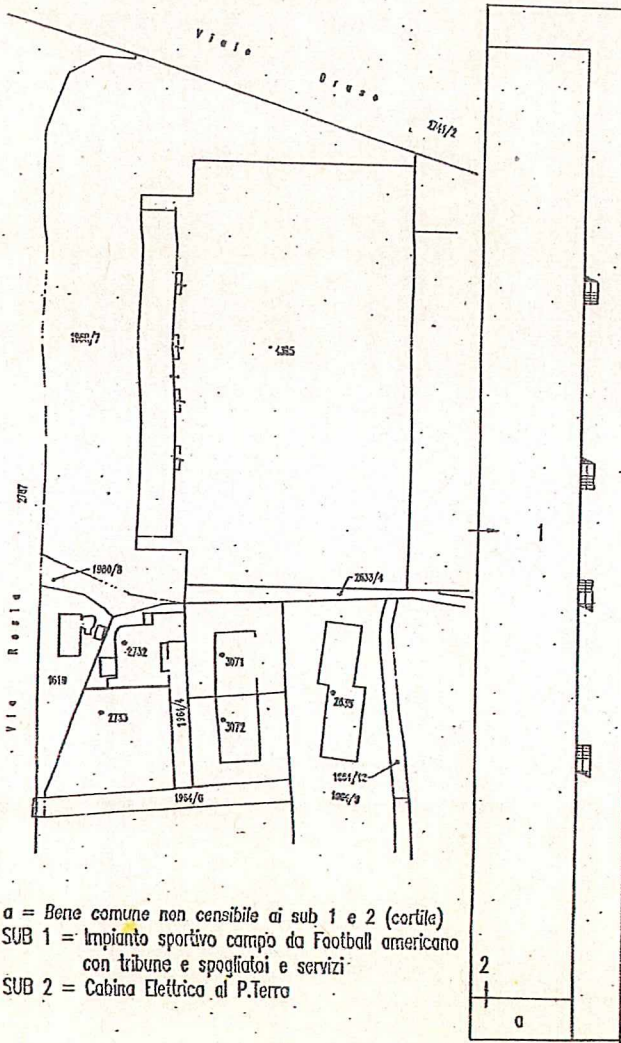

a = Bene comune non censibile ai sub 1 e 2 (cortile)
 SUB 1 = Impianto sportivo campo da Football americano
 con tribune e spogliatoi e servizi
 SUB 2 = Cabina Elettrica al P.Terro

(*) Indicare le principali misure esterne / Die wichtigsten Außenmaße anzuführen
 RIPRODUZIONE VIETATA - NACHDRUCK VERBOTEN



SCALA 1:500



REGIONE AUTONOMA TRENINO-ALTO ADIGE / AUTONOME REGION TRENINO-SÜDTIROL
(D.P.R. 31 luglio 1978, n. 569) / (Dekret des Präsidenten der Republik vom 31. Juli 1978, Nr. 569)
NUOVO CATASTO EDILIZIO URBANO / NEUER STÄDTISCHER GEBÄUDEKATASTER
(R. Decreto Legge 13 aprile 1939, n. 652) / (Kgl. Gesetzdekret vom 13. April 1939, Nr. 652)

c/126

Planimetria (*) dell'immobile situato nel Comune di BOLZANO Via Resia N.° _____
Grundriss (*) der Liegenschaft in der Gemeinde _____ Straße _____ Nr. _____
allegata alla dichiarazione presentata all'Ufficio catasto di BOLZANO Ufficio tavolare di BOLZANO
welchem beim Katasteramt Grundbuchsamt die eingereichte Anmeldung beigelegt ist.
C.C. GRIES F.M. 24 P.Ed. 4396 Sub. _____ P.T. 3150/II P.M. _____
K.G. _____ M.BI. _____ Bp. _____ Baueinh. Nr. E.Z. Mat. Ant. _____

Rilievo (*) in conformità allo stato reale
Erhebung (*) in Übereinstimmung mit dem tatsächlichen Zustand
Compilato dal Geometra Mauro Ferraretto
Verfäßt von _____ (Titolo, Nome e Cognome del Tecnico / Titel, Vor- und Zuname des Technikers)
Isritto all'Albo Geometri della Prov. di BOLZANO
Eingetragen im Berufsalbum _____ der Provinz _____
Data 29.11.2006 Timbro e firma _____
Datum _____ Stempel und Unterschrift _____



SPAZIO RISERVATO ALL'UFFICIO CATASTO
DEM KATASTERAMT VORBEHALTEN
Subalterni controllati in data _____
Baueinheitennummern überprüft am _____
Il Tecnico Catastale _____
Der Katastertechniker _____
Mod. 97 n. _____ P.C. imp. _____ Cat. _____ Cl. _____
Formbl. 97 Nr. _____ Urspr. Kat. Einl. Kategorie Kl. _____

ESTRATTO MAPPA

1 : 1440

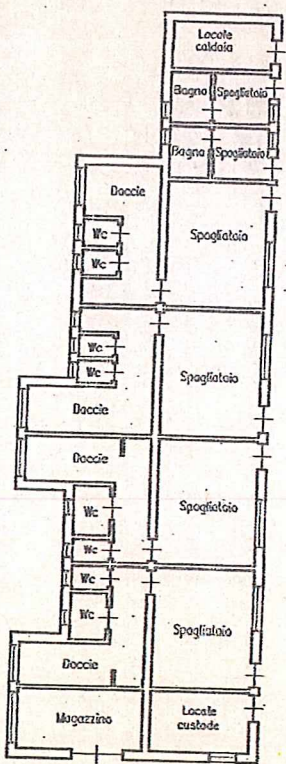
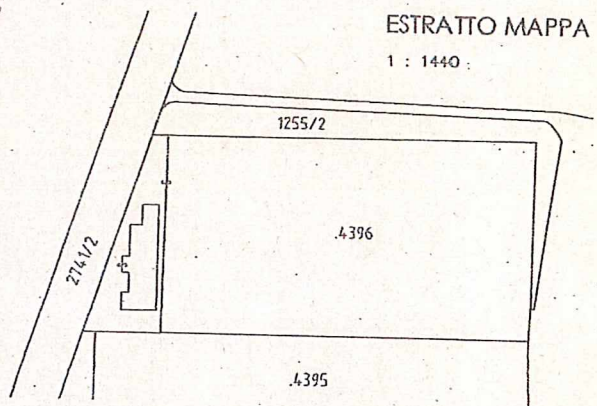

PIANO TERRA

H. = 3,00 m



PIANO TERRA scala 1:1000



RESIA 1 - CAMPO FOOTBALL AMERICANO E CABINA A. -1-

