

**Visura planimetrica****Situazione degli atti informatizzati al 28-10-2020****Identificativi attuali della unità immobiliare**

C.C.704, P. ed. 980, Sub. 1

Prot.

Protocollo di presentazione originale della planimetria Prot. 1893/61.000.1959 Data pres. 12/03/1959

Formato

Scheda (1) A3 (297 x 420)

Fatt. scala

Scheda (1) 1:1

Totale Schede : 1

Operatore: STCSBL\_L



Lire  
20

# NUOVO CATASTO EDILIZIO URBANO

(R. DECRETO-LEGGE 13 APRILE 1939, N. 652)

Planimetria dell'immobile situato nel Comune di MERANO Via GOETHE N°3

Ditta COMUNE DI MERANO I NUOVO PADIGLIONE SULLA P.F. 432/2 C.C. MERANO/I

Allegata alla dichiarazione presentata all'Ufficio Tecnico Erariale di BOLZANO

Sc. n. 023903

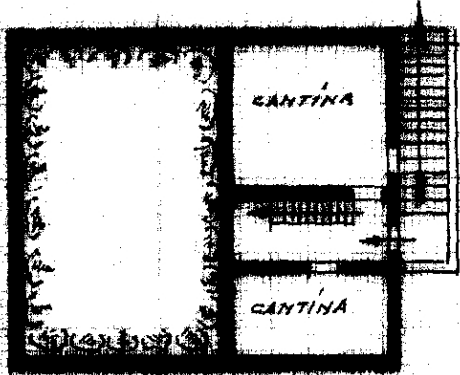

CANTINA n. 2,25

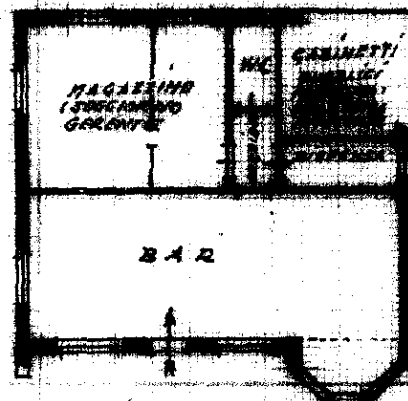

PIANTEDORO n. 3,00

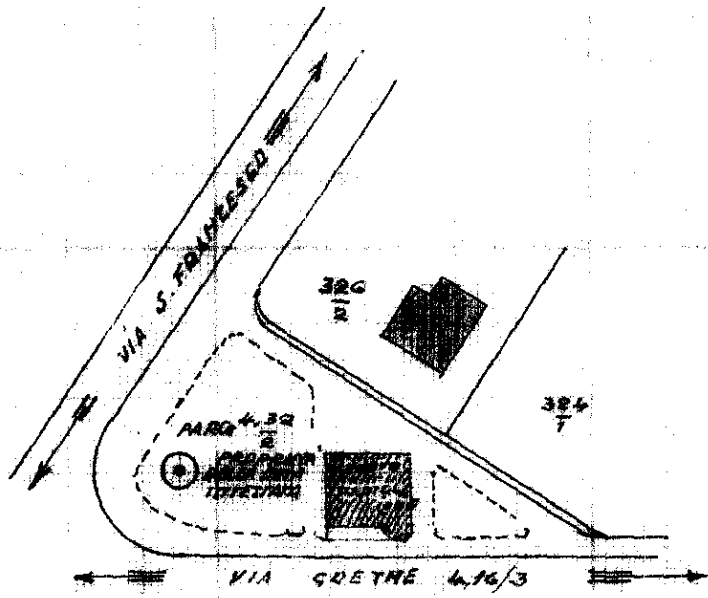

PLANIMETRIA 1:1000

ORIENTAMENTO



SCALA DI I. 200

SPAZIO RISERVATO PER LE ANNOTAZIONI D'UFFICIO

DATA

PROT. N°

Compilata dal INGEGNERE CADO COM. DI MERA

(Titolo, nome e cognome del tecnico)

DOTT. ING. BERNARDI ALBERTO

Iscritto all'Albo degli INGEGNERI

della Provincia di BOLZANO

DATA 5. MARZO 1959

Firma: Alberto Bernardi