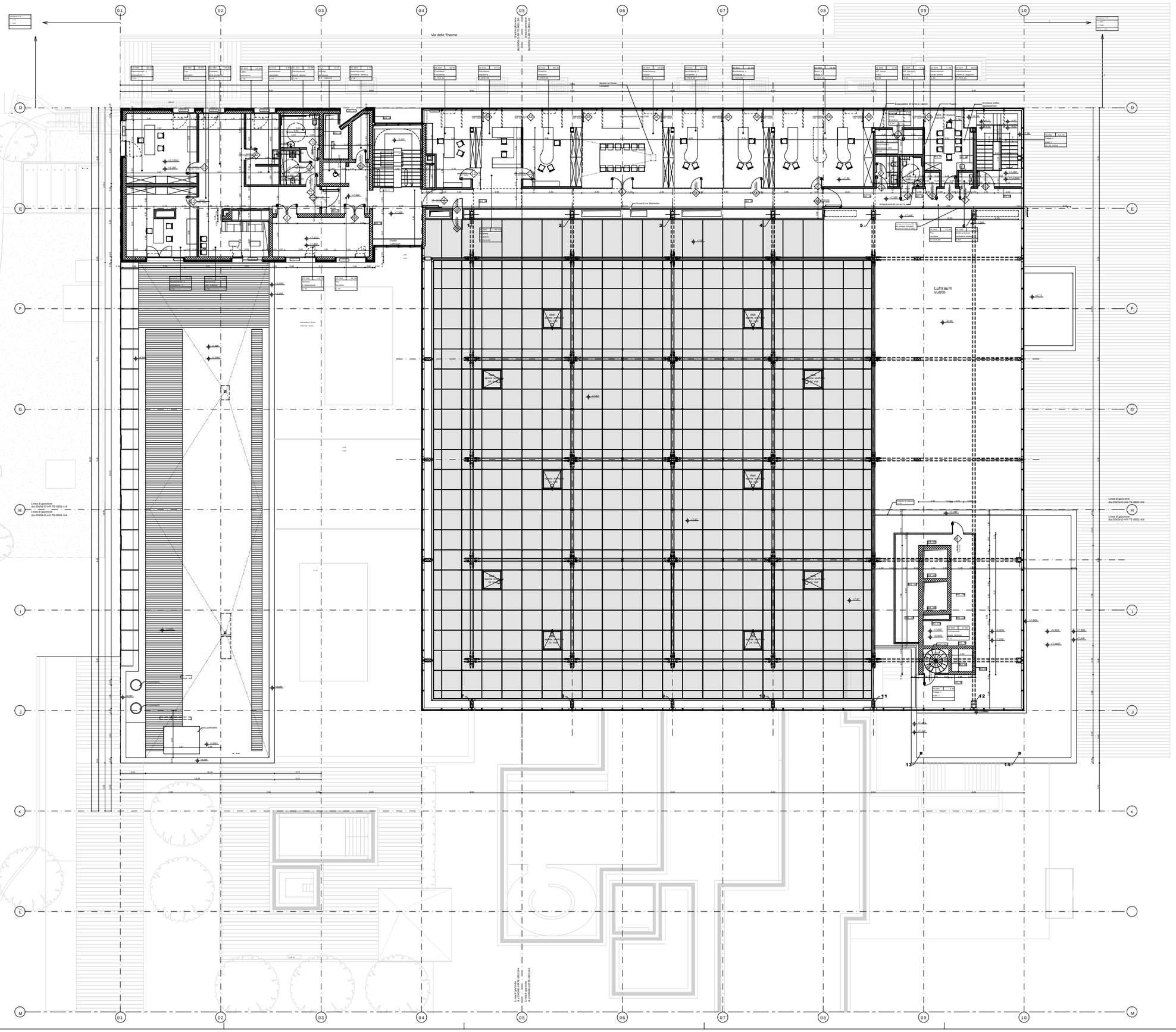

Legende / Legenda

+0.0 / -0.10	OKFF=+0.00m Q.ta al finito=+0.00m OKRohbau=-0.10m Q.ta al rustico= -0.10m
+0,00	OKF=+0.00m Q.ta al finito=+0.00m In Schnitt, Ansicht In sezione o prospetto
+0,00	OKRohbau=+0.00m Q.ta al rustico=+0.00m In Schnitt, Ansicht In sezione o prospetto
+0,00	UKF=+0.00m Q.ta intradosso al finito=+0.00m In Schnitt, Ansicht In sezione o prospetto
+0,00	UKRohbau=+0.00m Q.ta intradosso al rustico=+0.00m In Schnitt, Ansicht In sezione o prospetto
+0,00 / +0,50	Deckensprung (Grundriss) i.d. Rohdecke ueber OKFF — Salto di quota nel solaio rustico (in pianta) dal pavimento finito
1 / XXXXXX	Ansicht 1 auf Blatt XXX Prospetto 1, tavola XXX
A	Achse A Asse A
1 / XXXXXX	Schnitt 1 auf Blatt XXX Sezione 1, tavola XXX
Verdeckte/Projizierte Linie Linee nascoste / proiezioni	
1 / XXX	Detail 1 auf Blatt XXX Dettaglio 1, tavola XXX
1	Ansicht Nord / Prospetto nord 1:100
30 / 1,85 / 2,135	T r Typ 1, REI 60 lichte Breite=1,01 lichte H h=2,135 v. OKFF ! (Grundriss) Porta tipo 1, REI 60 Misure vano finito l=1,01 h=2,135 da pav. finito ! (pianta)
1 / XX	Wie oben,Schnitt / Ansicht Come sopra,in sezione / prospetto
Offnungsfluegel in Schnitt, Ansicht Oeffnung in Blickrichtung Anta apribile in profondita in prospetto, sezione	
Offnungsfl gel in Schnitt, Ansicht Ffnung entgegen d. Blickrichtung Anta apribile verso l'osservatore in prospetto, sezione	
E 120	Brandschutzklasse Classe resistenza al fuoco
1.00	Br stungsh he u. OKFF Altezza parapetti/inghiere etc. da pav. finito
20-17	20 Stg. 17/30 cm 20 alzate da 17 cm, pedate da 30 cm
VSG	Verbundsicherheitsglas Vetro di sicurezza
	Fussbodenentlauf Caditoia
	Regenrohr Pluviale
	Wand- bzw. Deckendurchbruch n. unten Foro parete o solaio (verso il basso)
	Deckendurchbruch n. oben Foro solaio o cavedio (verso l'alto)
1,01 / 1,00	Lichte Breite Luce netta minima assoluta
	Wenderadius Raggio curva
2,5	Fahrtrichtung Direzione di marcia
2,5	Gefaelle 2,5% Pendenza 2,5%
2,0	Gefaelle 2% Pendenza 2%
1,00	Absturzsicherungsh he Altezza parapetti/inghiere etc. da pav.
	Mauerwerk Muratura
	Waermedaemmung Isolante termico
	Stahlbeton CA
	Leichtbau, z.B. Holz- GK-Wand Pareti leggere es.legno, ca
	Natursteinverkleidung Rivestimento lapideo
Raumnummer Numero ambiente	F1 che - Area [m2]
Raumname Nome ambiente	
Lichte Hoehe - Altezza libera (m)	

modifiche

Index	data	oggetto	design	controll.
1	28/10/2003	Erster Ausdruck/ Emissione iniziale	SR	LC
2	04/12/2003	Modifica porte/modifica strutturali RDe/adeguamenti Securplan/aggiunta porta 38	GB	LC
3	27/01/2004	Adeguamenti Securplan	GB	LC
4	20/04/2004	Adeguamenti DL	GB	LC
5	17/06/2004	Adeguamenti	GM	LC
6	14/09/2004	Adeguamenti	GB	LC
7	07/12/2004	Adeguamenti	RP	LC

progetto assettino ing. schaab	frener & reifer metalbau gmb alfred ammon-strasse, 31 I - 39042 brixen (bz)		
progetto filiale ing. schaab	frener & reifer metalbau gmb alfred ammon-strasse, 31 I - 39042 brixen (bz)		
progetto architettonico arch. matteo thun	matteo thun & partners srl via massena, 9 I - 20123 milano		
progetto di riscaldamento per. tecnici luigi	atzwanger ag spa drususstr. 229 - 233 I - 39042 bruneck		
progetto elettrico per. tecnici luigi	atzwanger ag spa drususstr. 229 - 233 I - 39042 bruneck		
progetto termo idraulico per.tecnici per.luigi	atzwanger ag spa drususstr. 229 - 233 I - 39042 bruneck		
progetto termoidraulico per. dottaccenio claudio	atzwanger ag spa drususstr. 229 - 233 I - 39042 bruneck		
progetto statico facciate in legno ing. semesing	frener & reifer metalbau gmb alfred ammon-strasse, 31 I - 39042 brixen (bz)		
progetto statico ing. flavio benedetti	rizzani de eccher spa via buttrio - frac. cargnacco I - 33050 pozzuolo del friuli (ud)	ammc spa e toti strasse, 2 I - 39012 merano	
progetto statico opere civili ing. luca gargiuti	rizzani de eccher spa via buttrio - frac. cargnacco I - 33050 pozzuolo del friuli (ud)	ammc spa e toti strasse, 2 I - 39012 merano	
progetto arredo urbano e paesaggio arch. dr. mario piemontese	freilich via bergallo, 52 I - 39012 merano		

autonome provinz bozen provincia autonoma di bolzano
gemeinde meran comune di merano
kurbad meran ag terme di merano spa

project progetto: unternehmerideenwettbewerb zur umgestaltung kurbad merano
appalto concorso ristrutturazione terme di merano

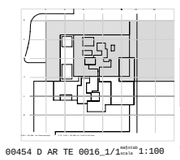

TermeMerano KurbadMeran

plan-nr. n. tavola: 00454 D AR TE 0016_1/1 | massstab scala: 1:100 | blattformat formato: A0 | filenummer numero file: ds00454-D-AR-TE-0016_1/1

beschreibung descrizione: Grundriss 2. Obergeschoss
Pianta piano Secondo

RIZZANI DE ECCHER	rizzani de eccher spa via buttrio - frac. cargnacco - 33050 pozzuolo del friuli (ud) tel +39 0432 6071 fax +39 0432 522336 mail@rizzanideecchar.com www.rizzanideecchar.com	
CALLIGIONE	ammc sas e toti strasse, 2 I - 39012 merano tel +39 0473 231405 fax +39 0473 236037 amm@calligione.com www.calligione.com	
ATZWANGER	atzwanger ag spa sede legale ntionalstr5e 6, via nazionale I - 39051 Bronzolo - Bronzolo tel +39 0471 243811 fax +39 0471 243840 info@atzwanger.net www.atzwanger.net	atzwanger ag spa direzione e amministrazione Drususalle 229-233, viale Druso I - 39051 Bozen - bolzanow tel +39 0471 243811 fax +39 0471 243840 info@atzwanger.net www.atzwanger.net
FRENER & REIFER	frener & reifer metalbau gmb alfred-ammon-strasse, 31 I - 39042 brixen (bz) tel +39 0472 278111 fax +39 0472 833550 info@frener-reifer.it www.frener-reifer.it	
matteo thun & partners	matteo thun & partners srl via massena, 9 I - 20123 milano tel +39 02 655691.1 fax +39 02 6570646 info@matteothun.com www.matteothun.com	