

ANSICHT VON SÜDWESTEN / VISTA DA SUDOVEST

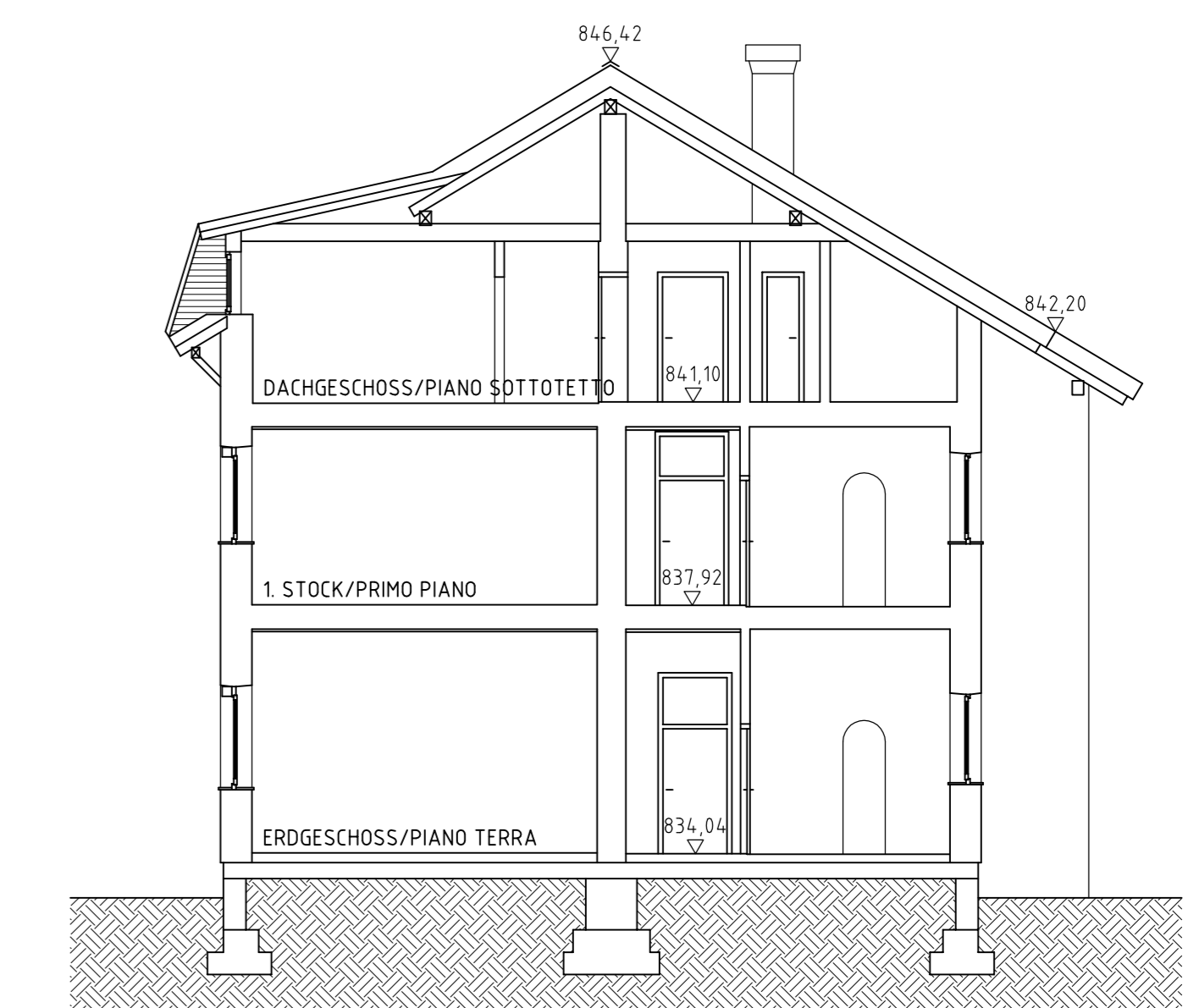

SCHNITT A-A / SEZIONE A-A



ANSICHT VON NORDOSTEN / VISTA DA NORDOST



SCHNITT C-C / SEZIONE C-C

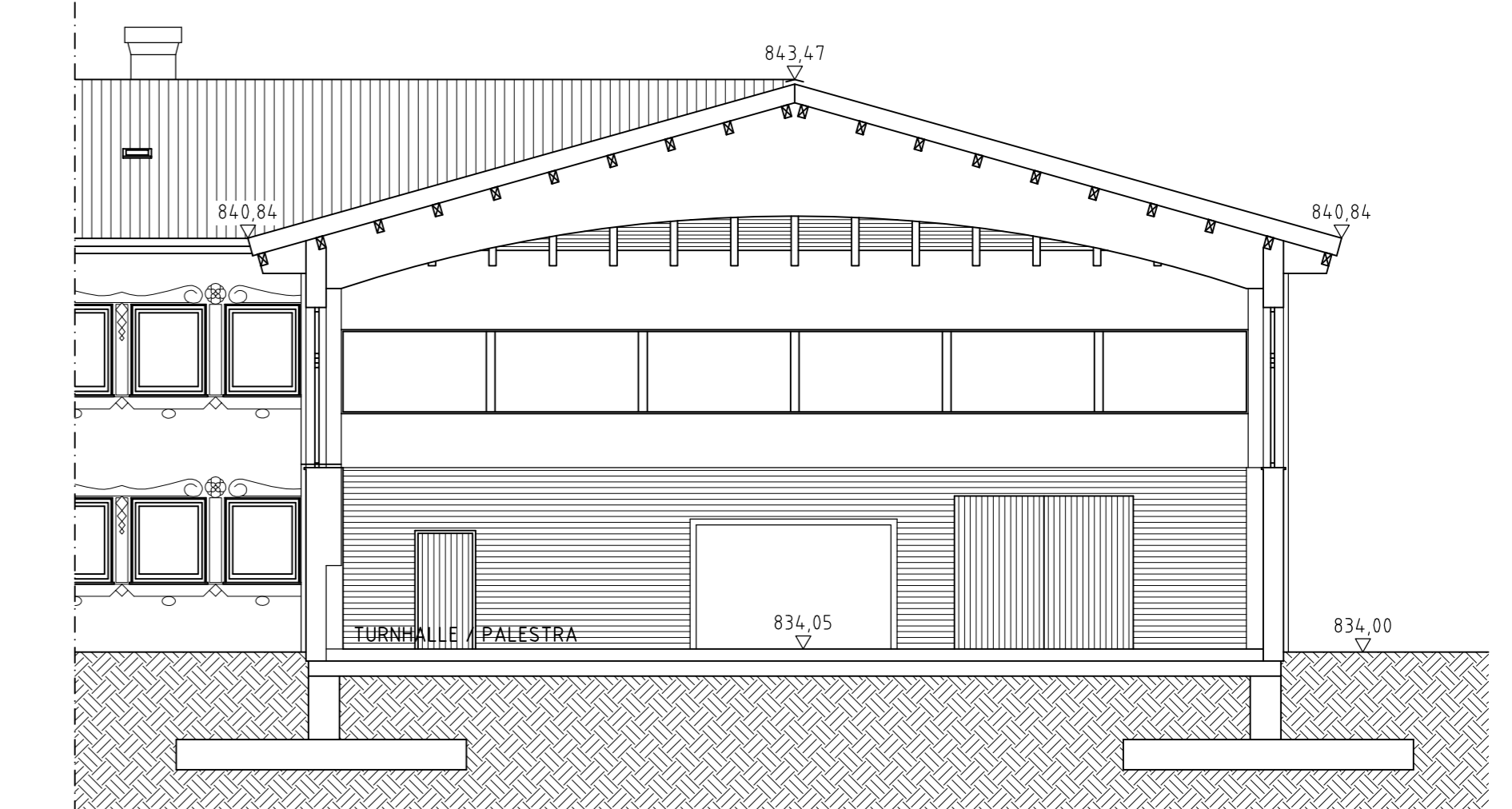

ANSICHT VON SÜDOSTEN / VISTA DA SUDEST

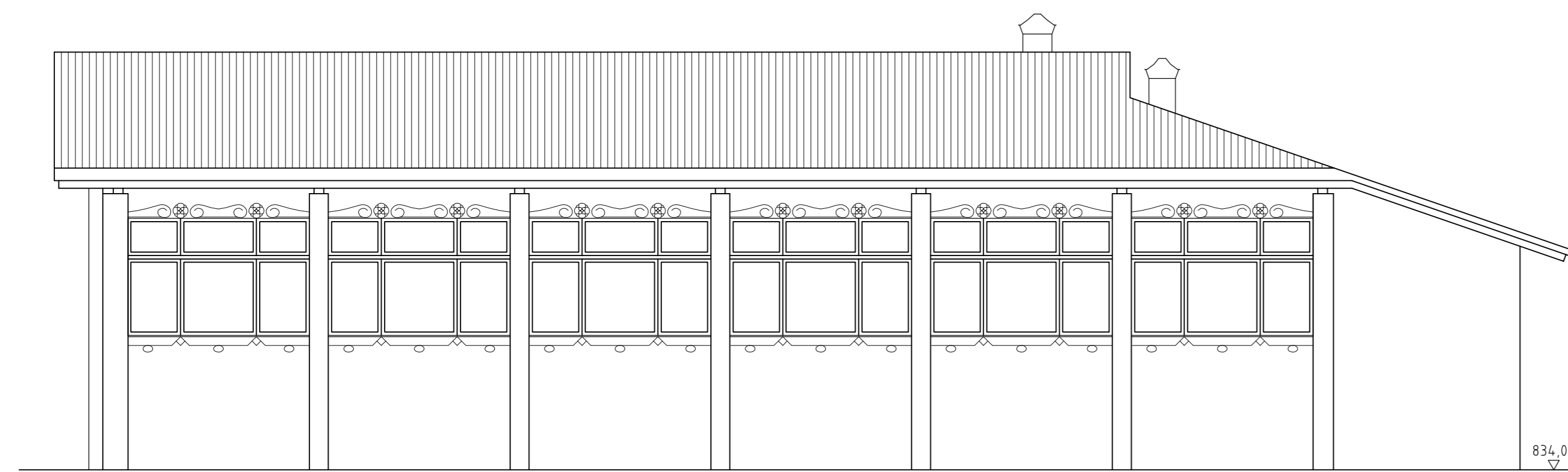

SCHNITT B-B UND ANSICHT VON NORDWESTEN / SEZIONE B-B E VISTA DA NORDOVEST

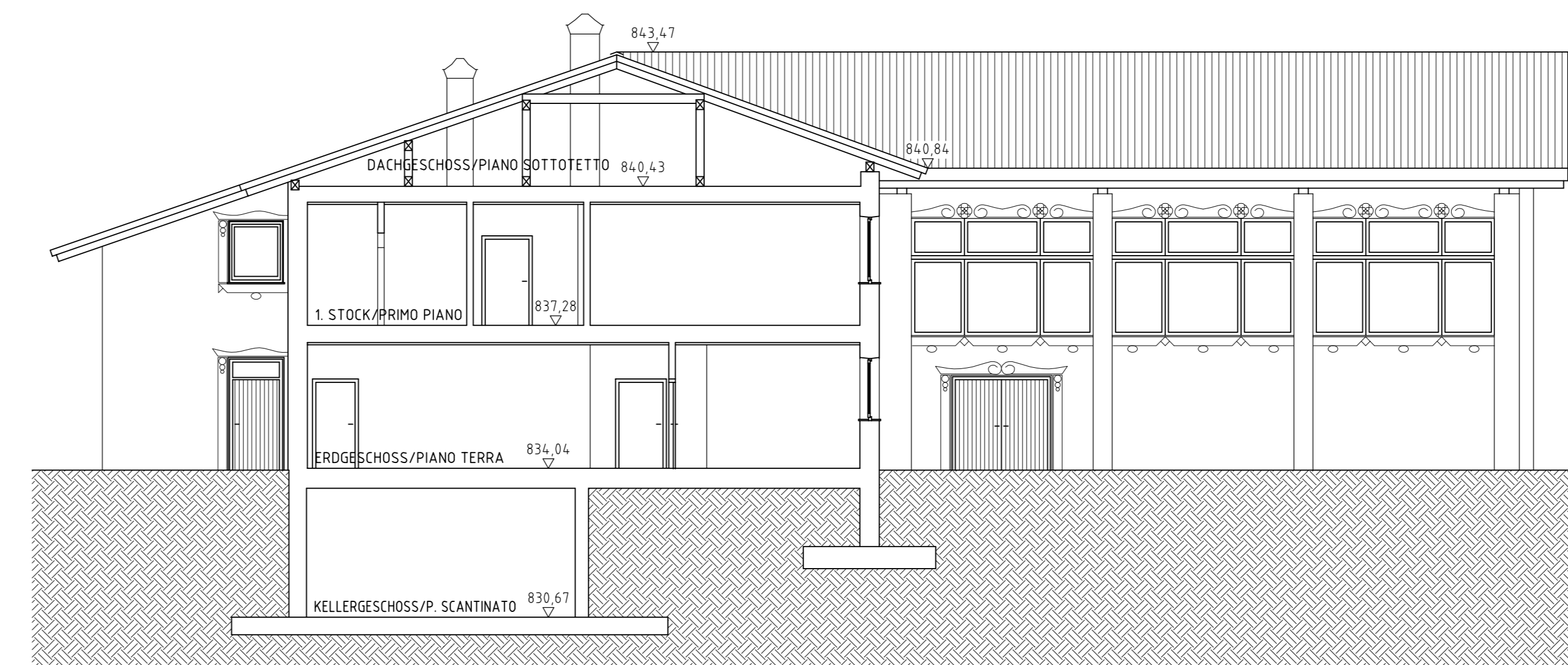

Bezeichnung/deskription BAUAUFNAHME GRUNDSCHULE GAIS RILIEVO STATO ATTUALE DELLA SCUOLA ELEMENTARE DI GAIS		Auftraggeber/commitee GEMEINDE DI GAIS COMUNE DI GAIS	
Datum/diagramma ANSICHTEN, SCHNITTE / VISTE, SEZIONI		Maßstab/scala 1:100	
Projekt/progetta GEOM. ALBERT WEISSTEINER STADTGASSE / VIA CENTRALE, 11 I-38051 BRUNICO / BRUNICO (BZ) TEL. 0474.43129 E-Mail: weisstener.albert@bnet.it		erstellt/creato 29.01.2010 (j)	
geändert/modificato		Projekt/nr./n. progetto 534	
geändert/modificato		Zeichnung/nr./n. file 04	
geändert/modificato		Bauaufnahme/dwg Bauaufnahme.dwg	