FS 01

RAUMNR. / NR. VANO: UG-B.01 (3x) UG-B.02 (1x) UG-B.05 (2x) UG-B.06 (1x) UG-B.07 (1x) UG-B.08 (1x) UG-B.09 (1x)

DETAIL / DETTAGLIO: TYP 05 TIPO 05

B — 9 STÜCK / PEZZI

FENSTER / FINESTRA		ELEMENTE / ELEMENTI	
ROHBAULICHTE (BxH) / FORO GREZZO (LxH)	2,40 x 1,36 / 3,26 m²	FESTVERGLASUNG / VETRATA FISSA	-- STÜCK / PEZZI
RAHMEN / TELAIO	ALUMINIUM PULVERBESCHICHTET / ALLUMINIO VERNICIATO A POLVERE	DREHFLÜGEL / ANTA	2 STÜCK / PEZZI
BLENDRAHMEN / CONTROTELAIO	ALUMINIUM PULVERBESCHICHTET / ALLUMINIO VERNICIATO A POLVERE	DREHKIPP / ANTA RIBALTA	-- STÜCK / PEZZI
SONNENSCHUTZ / SCHERMATURA SOLARE	--	KIPP / ANTA A VASISTAS	-- STÜCK / PEZZI
FENSTERBRETT INNEN / DAVANZALE INTERNO	HOLZ EICHE / LEGNO ROVERE	FENSTERBRETT AUSSEN / DAVANZALE ESTERNO	ALUMINIUM PULVERBESCHICHTET / ALLUMINIO VERNICIATO A POLVERE

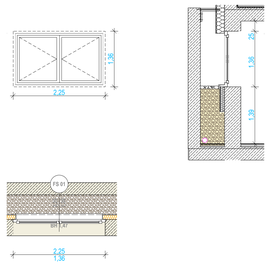

FS 02

RAUMNR. / NR. VANO: UG-B.01

DETAIL / DETTAGLIO: TYP 05 TIPO 05

B — 1 STÜCK / PEZZI

FENSTER / FINESTRA		ELEMENTE / ELEMENTI	
ROHBAULICHTE (BxH) / FORO GREZZO (LxH)	3,79 x 1,36 / 5,15 m²	FESTVERGLASUNG / VETRATA FISSA	-- STÜCK / PEZZI
RAHMEN / TELAIO	ALUMINIUM PULVERBESCHICHTET / ALLUMINIO VERNICIATO A POLVERE	DREHFLÜGEL / ANTA	2 STÜCK / PEZZI
BLENDRAHMEN / CONTROTELAIO	ALUMINIUM PULVERBESCHICHTET / ALLUMINIO VERNICIATO A POLVERE	DREHKIPP / ANTA RIBALTA	1 STÜCK / PEZZI
SONNENSCHUTZ / SCHERMATURA SOLARE	--	KIPP / ANTA A VASISTAS	-- STÜCK / PEZZI
FENSTERBRETT INNEN / DAVANZALE INTERNO		FENSTERBRETT AUSSEN / DAVANZALE ESTERNO	ALUMINIUM PULVERBESCHICHTET / ALLUMINIO VERNICIATO A POLVERE

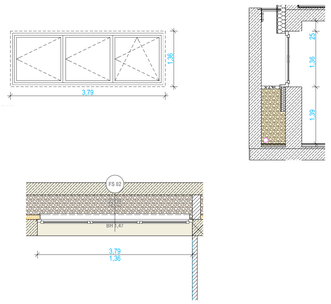

FS 03

RAUMNR. / NR. VANO: UG-B.05 (2x) UG-B.06 (1x) UG-B.07 (1x) UG-B.08 (1x) UG-B.09 (1x)

DETAIL / DETTAGLIO: TYP 05 TIPO 05

B — 6 STÜCK / PEZZI

FENSTER / FINESTRA		ELEMENTE / ELEMENTI	
ROHBAULICHTE (BxH) / FORO GREZZO (LxH)	4,64 x 1,36 / 6,31 m²	FESTVERGLASUNG / VETRATA FISSA	-- STÜCK / PEZZI
RAHMEN / TELAIO	ALUMINIUM PULVERBESCHICHTET / ALLUMINIO VERNICIATO A POLVERE	DREHFLÜGEL / ANTA	2 STÜCK / PEZZI
BLENDRAHMEN / CONTROTELAIO	ALUMINIUM PULVERBESCHICHTET / ALLUMINIO VERNICIATO A POLVERE	DREHKIPP / ANTA RIBALTA	1 STÜCK / PEZZI
SONNENSCHUTZ / SCHERMATURA SOLARE	--	KIPP / ANTA A VASISTAS	-- STÜCK / PEZZI
FENSTERBRETT INNEN / DAVANZALE INTERNO	HOLZ EICHE / LEGNO ROVERE	FENSTERBRETT AUSSEN / DAVANZALE ESTERNO	ALUMINIUM PULVERBESCHICHTET / ALLUMINIO VERNICIATO A POLVERE

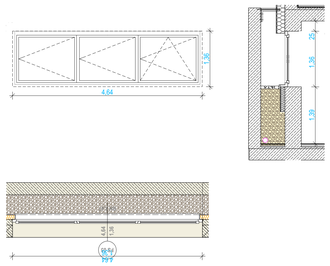

FS 04

RAUMNR. / NR. VANO: TP A.10

DETAIL / DETTAGLIO: TYP 05 TIPO 05

A — 1 STÜCK / PEZZI

FENSTER / FINESTRA		ELEMENTE / ELEMENTI	
ROHBAULICHTE (BxH) / FORO GREZZO (LxH)	0,93 x 0,80 / 0,74 m²	FESTVERGLASUNG / VETRATA FISSA	1 STÜCK / PEZZI
RAHMEN / TELAIO	ALUMINIUM PULVERBESCHICHTET / ALLUMINIO VERNICIATO A POLVERE	DREHFLÜGEL / ANTA	-- STÜCK / PEZZI
BLENDRAHMEN / CONTROTELAIO	ALUMINIUM PULVERBESCHICHTET / ALLUMINIO VERNICIATO A POLVERE	DREHKIPP / ANTA RIBALTA	-- STÜCK / PEZZI
SONNENSCHUTZ / SCHERMATURA SOLARE	--	KIPP / ANTA A VASISTAS	-- STÜCK / PEZZI
FENSTERBRETT INNEN / DAVANZALE INTERNO	--	FENSTERBRETT AUSSEN / DAVANZALE ESTERNO	ALUMINIUM PULVERBESCHICHTET / ALLUMINIO VERNICIATO A POLVERE

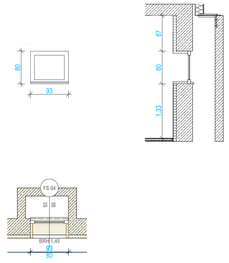

FS 05

RAUMNR. / NR. VANO: TP C.B1 TP C.01

DETAIL / DETTAGLIO: TYP 05 TIPO 05

C — 2 STÜCK / PEZZI

FENSTER / FINESTRA		ELEMENTE / ELEMENTI	
ROHBAULICHTE (BxH) / FORO GREZZO (LxH)	2,50 x 0,60 / 1,50 m²	FESTVERGLASUNG / VETRATA FISSA	-- STÜCK / PEZZI
RAHMEN / TELAIO	ALUMINIUM PULVERBESCHICHTET / ALLUMINIO VERNICIATO A POLVERE	DREHFLÜGEL / ANTA	-- STÜCK / PEZZI
BLENDRAHMEN / CONTROTELAIO	ALUMINIUM PULVERBESCHICHTET / ALLUMINIO VERNICIATO A POLVERE	DREHKIPP / ANTA RIBALTA	-- STÜCK / PEZZI
SONNENSCHUTZ / SCHERMATURA SOLARE	--	KIPP / ANTA A VASISTAS	2 STÜCK / PEZZI
FENSTERBRETT INNEN / DAVANZALE INTERNO	--	FENSTERBRETT AUSSEN / DAVANZALE ESTERNO	--
		SCHUTZGITTER AUSSEN / RETE DI PROTEIUONE	ALUMINIUM PULVERBESCHICHTET / ALLUMINIO VERNICIATO A POLVERE

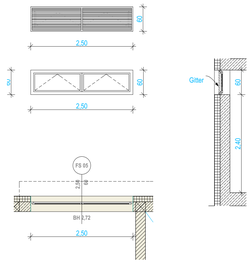

FS 06

RAUMNR. / NR. VANO: TP-B.05 HP-A.10 HP-A.12 HP-B.05 HP-C.01 OG-A.10 OG-A.12 OG-B.05

DETAIL / DETTAGLIO: TYP 05 TIPO 05

ABC — 8 STÜCK / PEZZI

FENSTER / FINESTRA		ELEMENTE / ELEMENTI	
ROHBAULICHTE (BxH) / FORO GREZZO (LxH)	3,76 x 0,70 / 2,63 m²	FESTVERGLASUNG / VETRATA FISSA	-- STÜCK / PEZZI
RAHMEN / TELAIO	ALUMINIUM PULVERBESCHICHTET / ALLUMINIO VERNICIATO A POLVERE	DREHFLÜGEL / ANTA	-- STÜCK / PEZZI
BLENDRAHMEN / CONTROTELAIO	ALUMINIUM PULVERBESCHICHTET / ALLUMINIO VERNICIATO A POLVERE	DREHKIPP / ANTA RIBALTA	-- STÜCK / PEZZI
SONNENSCHUTZ / SCHERMATURA SOLARE	--	KIPP / ANTA A VASISTAS	4 STÜCK / PEZZI
FENSTERBRETT INNEN / DAVANZALE INTERNO	--	FENSTERBRETT AUSSEN / DAVANZALE ESTERNO	ALUMINIUM PULVERBESCHICHTET / ALLUMINIO VERNICIATO A POLVERE

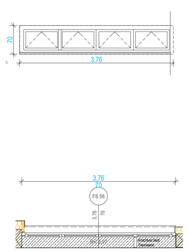

FS 07

RAUMNR. / NR. VANO: TP-B.05 HP-A.05 HP-B.05 HP-B.05 HP-C.05 OG-A.10 OG-A.08 OG-B.05

DETAIL / DETTAGLIO: TYP 05 TIPO 05

ABC — 6 STÜCK / PEZZI

FENSTER / FINESTRA		ELEMENTE / ELEMENTI	
ROHBAULICHTE (BxH) / FORO GREZZO (LxH)	3,76 x 0,70 / 2,63 m²	FESTVERGLASUNG / VETRATA FISSA	-- STÜCK / PEZZI
RAHMEN / TELAIO	ALUMINIUM PULVERBESCHICHTET / ALLUMINIO VERNICIATO A POLVERE	DREHFLÜGEL / ANTA	-- STÜCK / PEZZI
BLENDRAHMEN / CONTROTELAIO	ALUMINIUM PULVERBESCHICHTET / ALLUMINIO VERNICIATO A POLVERE	DREHKIPP / ANTA RIBALTA	-- STÜCK / PEZZI
SONNENSCHUTZ / SCHERMATURA SOLARE	--	KIPP / ANTA A VASISTAS	3 STÜCK / PEZZI
FENSTERBRETT INNEN / DAVANZALE INTERNO	--	FENSTERBRETT AUSSEN / DAVANZALE ESTERNO	ALUMINIUM PULVERBESCHICHTET / ALLUMINIO VERNICIATO A POLVERE

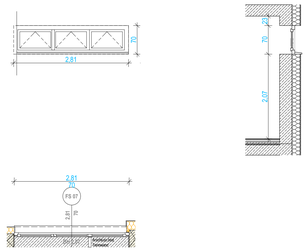

FS 08

RAUMNR. / NR. VANO: HP-C.01 (x2) HP-C.02 HP-C.04

DETAIL / DETTAGLIO: TYP 05 TIPO 05

C — 4 STÜCK / PEZZI

FENSTER / FINESTRA		ELEMENTE / ELEMENTI	
ROHBAULICHTE (BxH) / FORO GREZZO (LxH)	2,37 x 0,70 / 1,66 m²	FESTVERGLASUNG / VETRATA FISSA	-- STÜCK / PEZZI
RAHMEN / TELAIO	ALUMINIUM PULVERBESCHICHTET / ALLUMINIO VERNICIATO A POLVERE	DREHFLÜGEL / ANTA	-- STÜCK / PEZZI
BLENDRAHMEN / CONTROTELAIO	ALUMINIUM PULVERBESCHICHTET / ALLUMINIO VERNICIATO A POLVERE	DREHKIPP / ANTA RIBALTA	-- STÜCK / PEZZI
SONNENSCHUTZ / SCHERMATURA SOLARE	--	KIPP / ANTA A VASISTAS	2 STÜCK / PEZZI
FENSTERBRETT INNEN / DAVANZALE INTERNO	--	FENSTERBRETT AUSSEN / DAVANZALE ESTERNO	ALUMINIUM PULVERBESCHICHTET / ALLUMINIO VERNICIATO A POLVERE

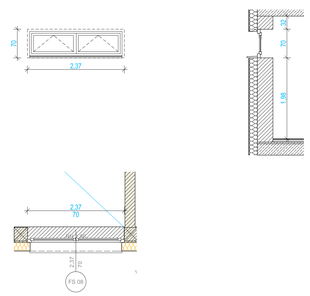

FS 09

RAUMNR. / NR. VANO: HP-C.B

DETAIL / DETTAGLIO: TYP 05 TIPO 05

C — 1 STÜCK / PEZZI

FENSTER / FINESTRA		ELEMENTE / ELEMENTI	
ROHBAULICHTE (BxH) / FORO GREZZO (LxH)	0,86 x 0,70 / 0,60 m²	FESTVERGLASUNG / VETRATA FISSA	-- STÜCK / PEZZI
RAHMEN / TELAIO	ALUMINIUM PULVERBESCHICHTET / ALLUMINIO VERNICIATO A POLVERE	DREHFLÜGEL / ANTA	-- STÜCK / PEZZI
BLENDRAHMEN / CONTROTELAIO	ALUMINIUM PULVERBESCHICHTET / ALLUMINIO VERNICIATO A POLVERE	DREHKIPP / ANTA RIBALTA	-- STÜCK / PEZZI
SONNENSCHUTZ / SCHERMATURA SOLARE	--	KIPP / ANTA A VASISTAS	1 STÜCK / PEZZI
FENSTERBRETT INNEN / DAVANZALE INTERNO	--	FENSTERBRETT AUSSEN / DAVANZALE ESTERNO	ALUMINIUM PULVERBESCHICHTET / ALLUMINIO VERNICIATO A POLVERE

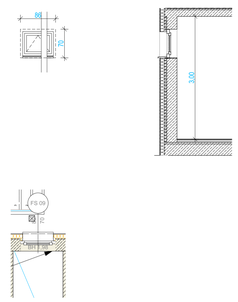

FS 10

RAUMNR. / NR. VANO: HP-C.07

DETAIL / DETTAGLIO: TYP 05 TIPO 05

C — 1 STÜCK / PEZZI

FENSTER / FINESTRA		ELEMENTE / ELEMENTI	
ROHBAULICHTE (BxH) / FORO GREZZO (LxH)	3,00 x 1,76 / 5,28 m²	FESTVERGLASUNG / VETRATA FISSA	-- STÜCK / PEZZI
RAHMEN / TELAIO	ALUMINIUM PULVERBESCHICHTET / ALLUMINIO VERNICIATO A POLVERE	DREHFLÜGEL / ANTA	1 STÜCK / PEZZI
BLENDRAHMEN / CONTROTELAIO	ALUMINIUM PULVERBESCHICHTET / ALLUMINIO VERNICIATO A POLVERE	DREHKIPP / ANTA RIBALTA	2 STÜCK / PEZZI
SONNENSCHUTZ / SCHERMATURA SOLARE	--	KIPP / ANTA A VASISTAS	-- STÜCK / PEZZI
FENSTERBRETT INNEN / DAVANZALE INTERNO	--	FENSTERBRETT AUSSEN / DAVANZALE ESTERNO	ALUMINIUM PULVERBESCHICHTET / ALLUMINIO VERNICIATO A POLVERE

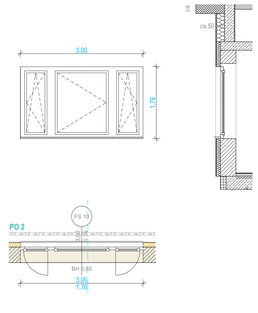

FS 11

RAUMNR. / NR. VANO: HP-C.B1 HP-C.B

DETAIL / DETTAGLIO: TYP 05 TIPO 05

C — 2 STÜCK / PEZZI

FENSTER / FINESTRA		ELEMENTE / ELEMENTI	
ROHBAULICHTE (BxH) / FORO GREZZO (LxH)	2,50 x 1,76 / 4,40 m²	FESTVERGLASUNG / VETRATA FISSA	-- STÜCK / PEZZI
RAHMEN / TELAIO	ALUMINIUM PULVERBESCHICHTET / ALLUMINIO VERNICIATO A POLVERE	DREHFLÜGEL / ANTA	1 STÜCK / PEZZI
BLENDRAHMEN / CONTROTELAIO	ALUMINIUM PULVERBESCHICHTET / ALLUMINIO VERNICIATO A POLVERE	DREHKIPP / ANTA RIBALTA	1 STÜCK / PEZZI
SONNENSCHUTZ / SCHERMATURA SOLARE	--	KIPP / ANTA A VASISTAS	-- STÜCK / PEZZI
FENSTERBRETT INNEN / DAVANZALE INTERNO	--	FENSTERBRETT AUSSEN / DAVANZALE ESTERNO	ALUMINIUM PULVERBESCHICHTET / ALLUMINIO VERNICIATO A POLVERE

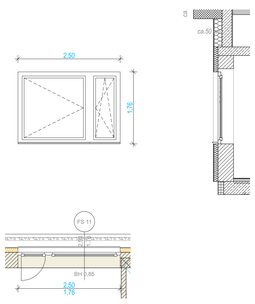

FS 12

RAUMNR. / NR. VANO: HP-C.B

DETAIL / DETTAGLIO: TYP 05 TIPO 05

C — 1 STÜCK / PEZZI

FENSTER / FINESTRA		ELEMENTE / ELEMENTI	
ROHBAULICHTE (BxH) / FORO GREZZO (LxH)	1,50 x 2,85 / 4,27 m²	FESTVERGLASUNG / VETRATA FISSA	1 STÜCK / PEZZI
RAHMEN / TELAIO	ALUMINIUM PULVERBESCHICHTET / ALLUMINIO VERNICIATO A POLVERE	DREHFLÜGEL / ANTA	-- STÜCK / PEZZI
BLENDRAHMEN / CONTROTELAIO	ALUMINIUM PULVERBESCHICHTET / ALLUMINIO VERNICIATO A POLVERE	DREHKIPP / ANTA RIBALTA	-- STÜCK / PEZZI
SONNENSCHUTZ / SCHERMATURA SOLARE	--	KIPP / ANTA A VASISTAS	-- STÜCK / PEZZI
FENSTERBRETT INNEN / DAVANZALE INTERNO	--	FENSTERBRETT AUSSEN / DAVANZALE ESTERNO	ALUMINIUM PULVERBESCHICHTET / ALLUMINIO VERNICIATO A POLVERE

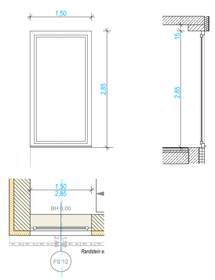

FS 13

RAUMNR. / NR. VANO: HP-C.B

DETAIL / DETTAGLIO: TYP 05 TIPO 05

C — 1 STÜCK / PEZZI

FENSTER / FINESTRA		ELEMENTE / ELEMENTI	
ROHBAULICHTE (BxH) / FORO GREZZO (LxH)	4,35 x 1,40 / 6,09 m²	FESTVERGLASUNG / VETRATA FISSA	-- STÜCK / PEZZI
RAHMEN / TELAIO	ALUMINIUM PULVERBESCHICHTET / ALLUMINIO VERNICIATO A POLVERE	DREHFLÜGEL / ANTA	3 STÜCK / PEZZI
BLENDRAHMEN / CONTROTELAIO	ALUMINIUM PULVERBESCHICHTET / ALLUMINIO VERNICIATO A POLVERE	DREHKIPP / ANTA RIBALTA	1 STÜCK / PEZZI
SONNENSCHUTZ / SCHERMATURA SOLARE	--	KIPP / ANTA A VASISTAS	-- STÜCK / PEZZI
FENSTERBRETT INNEN / DAVANZALE INTERNO	--	FENSTERBRETT AUSSEN / DAVANZALE ESTERNO	ALUMINIUM PULVERBESCHICHTET / ALLUMINIO VERNICIATO A POLVERE

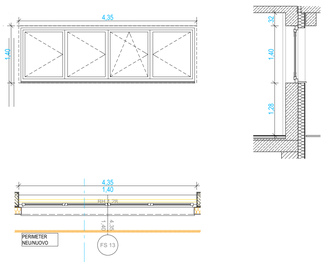

SYMBOLE / SIMBOLI

Ziegelmauwerk — Muratura in laterizio
Poreebetonmauwerk — Muratura in cls aerato
Beton schtoetterflache — cls facciavista
Wärmedämmung hart — Isolamento termico pesante
Wärmedämmung weich — Isolamento termico leggero
Schraubgipsschotter — granulato in vetro cellulare
Holz — Legno
Gipskarton — Cartongesso / fibra di gesso
Stahlbeton bewehrt — Cemento armato
Stahlbeton unbewehrt — Calcestruzzo
Stahl — Acciaio
Gebäude gewachsen — Terreno esistente
Schotter — ghiaia
Abbruch — Demolizione
Bestand — Esistente
Luftschicht — Intercapedine
Wandsturzbruch — Foro parete
Deckensturzbruch — Foro soffitto
Bodensturzbruch — Foro pavimento
Bodenablauf — Decorso pavimento

20	0.20 m	20 cm dicke	20 spessore
20	0.20 m	20 Ausführung	20 esecuzione
20	0.20 m	20 Ausführung	20 esecuzione
20	0.20 m	20 Ausführung	20 esecuzione
20	0.20 m	20 Ausführung	20 esecuzione
20	0.20 m	20 Ausführung	20 esecuzione
20	0.20 m	20 Ausführung	20 esecuzione
20	0.20 m	20 Ausführung	20 esecuzione
20	0.20 m	20 Ausführung	20 esecuzione
20	0.20 m	20 Ausführung	20 esecuzione
20	0.20 m	20 Ausführung	20 esecuzione
20	0.20 m	20 Ausführung	20 esecuzione
20	0.20 m	20 Ausführung	20 esecuzione
20	0.20 m	20 Ausführung	20 esecuzione
20	0.20 m	20 Ausführung	20 esecuzione
20	0.20 m	20 Ausführung	20 esecuzione

B	Bestand	E	Esistente
F	Putz und Farbe	I	Intonaco e pittura
GK	Abgehängte decke	C	Controsoffitto
GKA	Abgehängte decke akustik	C	Controsoffitto acustico
FL	Fliese	P	Piastrella
K	Kautschuk	G	gomma elastica (caucciù)
P	Parkett	P	Parquet
A	Akustikputz	I	Intonaco fonoassorbente
B	Industrieboden	P	Pavimento industriale
HW	Holzwolle akustik	L	Lana di legno fonoassorbente
T	Teppich	M	Moquette

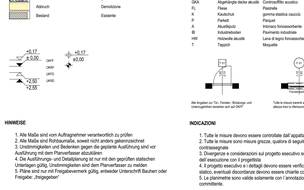

HINWEISE

1. Alle Maße sind vom Auftragnehmer verantwortlich zu prüfen
2. Alle Maße sind Rohbaumaße, soweit nicht anders gekennzeichnet
3. Abweichungen müssen vorgängig der zuständigen Ausführung und vor Ausführung mit dem Planverfasser abzuklären
4. Die Ausführungs- und Detailplanung ist nur mit den geprüften statischen Unterlagen gültig, Unstimmigkeiten sind dem Planverfasser zu melden
5. Pläne sind nur mit Freigabevermerk gültig, entweder Unterschrift Bauherr oder Freigabe: „freigegeben"

INDICAZIONI

1. Tutte le misure devono essere controllate dall'appaltatore
2. Tutte le misure sono misure grezze, qualora di seguito non diversamente indicato
3. Divergenze e considerazioni sul progetto esecutivo sono da chiarire prima dell'esecuzione con il progettista
4. Il progetto esecutivo e dettagli devono essere verificati con il progetto statico, eventuali discordanze devono essere chiarite con il progettista
5. Le planimetrie sono valide solamente con l'annotazione nullaosta e firma del committente.

ABKÜRZUNGEN

BA = Bodenschütze
BD = Bodendurchbruch
BE = Bodeneinlauf
BH = Brüstungshöhe ab OKRF
BK = Bodenkanal
DA = Deckenschütze
DD = Deckendurchbruch
LH = Lichte Höhe
OKRF = Oberkante Rohfußboden
OKFF = Oberkante Fertigfußboden
RB = Ringballen
RRH = Rohbau-Raumhöhe
RK = Rollladenkasten
UZ = Überzug
UZ = Unterzug
UKFD = Unterkante Fertigdecke
UKRD = Unterkante Rohdecke
VK = Vorsatzkante
WA = Wandschlitz
WD = Wanddurchbruch

ABBREVIAZIONI

BA = traccia pavimento
BD = foro pavimento
BE = scarico a pavimento
BH = altezza parapetto da quota solaio
BK = canale pavimento
DA =traccia solaio
DD = foro solaio
LH = altezza netta
OKRF = quota pavimento grezzo
OKFF = quota pavimento finito
RB = cordolo
RRH = altezza grezza
RK = cassonetto
UZ = trave su extradosso
UZ = trave su intradosso
UKFD = quota inferiore solaio finito
UKRD = quota inferiore solaio grezzo
VK = sporgenza
WA =traccia a parete
WD = foro parete

Marktgemeinde Lana
Maria-Hilf-Straße 5
39011 Lana

Comune di Lana
Via Madonna del Suffragio 5
39011 Lana

Progetto | Bauvorhaben

Sanierung und Erweiterung Schulsprengel Lana II
Ristrutturazione ed ampliamento istituto comprensivo Lana II

CUP F13B10000230003

Progetto esecutivo | Ausführungsplanung

Progetto architettonico | Architektonisches Projekt

Contenuto | Planinhalt

SYSTEMPLAN AUSSENABSCHLÜSSE - FENSTER |
ABACO SERRAMENTI ESTERNI - FINESTRE

scala | Maßstab: 1:50

numero di progetto | Projektnummer: 1106

foglio | Blatt: A-9.6

elaborato | verfasst: Arch Matylda Gosciniak — 04.04.2014

INDICE | INDEX	DATA | DATUM	MODIFICA | ÄNDERUNG			
4					
3					
2					
1			A	17.03.2014	KG

Committente | Bauherr

Comune di Lana
Via Madonna del Suffragio 5
39011 Lana

Marktgemeinde Lana
Maria-Hilf-Straße 5
39011 Lana

Approvazioni | Genehmigungen

Progettista esecutivo | Planer

Architekten Architetti
Dr. Arch. Karl Kerschbaumer
Dr. Arch. Harald Pichler
Kerschbaumer Pichler & Partner
39042 Brixen - Bressanone
Säbenertorgasse 2 via Porta Sabiona
Tel.0472 83 61 30
Fax.0472 80 23 12
E-Mail: info@kup-arch.it
Web: www.kup-arch.it
Team-Werk-Stadt GmbH

Gruppo di lavoro | Planungsteam
ARCH | Kerschbaumer Pichler und Partner
STATIK | Mayer Ingenieure GmbH Dr. Ing. Josef Hölzl
HLK | Studio Tecnico Carlini Dr. Ing. Giovanni Carlini
ELEKTRO | Studio Mariano Dr. Ing. Antonio Mariano
SIKO | Studio Tecnico Carlini Dr. Ing. Giovanni Carlini

RUP | RUP
Ufficio tecnico | Bauamt - Tecnische Dienste
Dr. Ing. Brenner Karin
Supporto tecnico | Technische Unterstützung
Studio comCIc GmbH

Datum: 14.04.2014 15:27:45