

Nordansicht prospetto nord

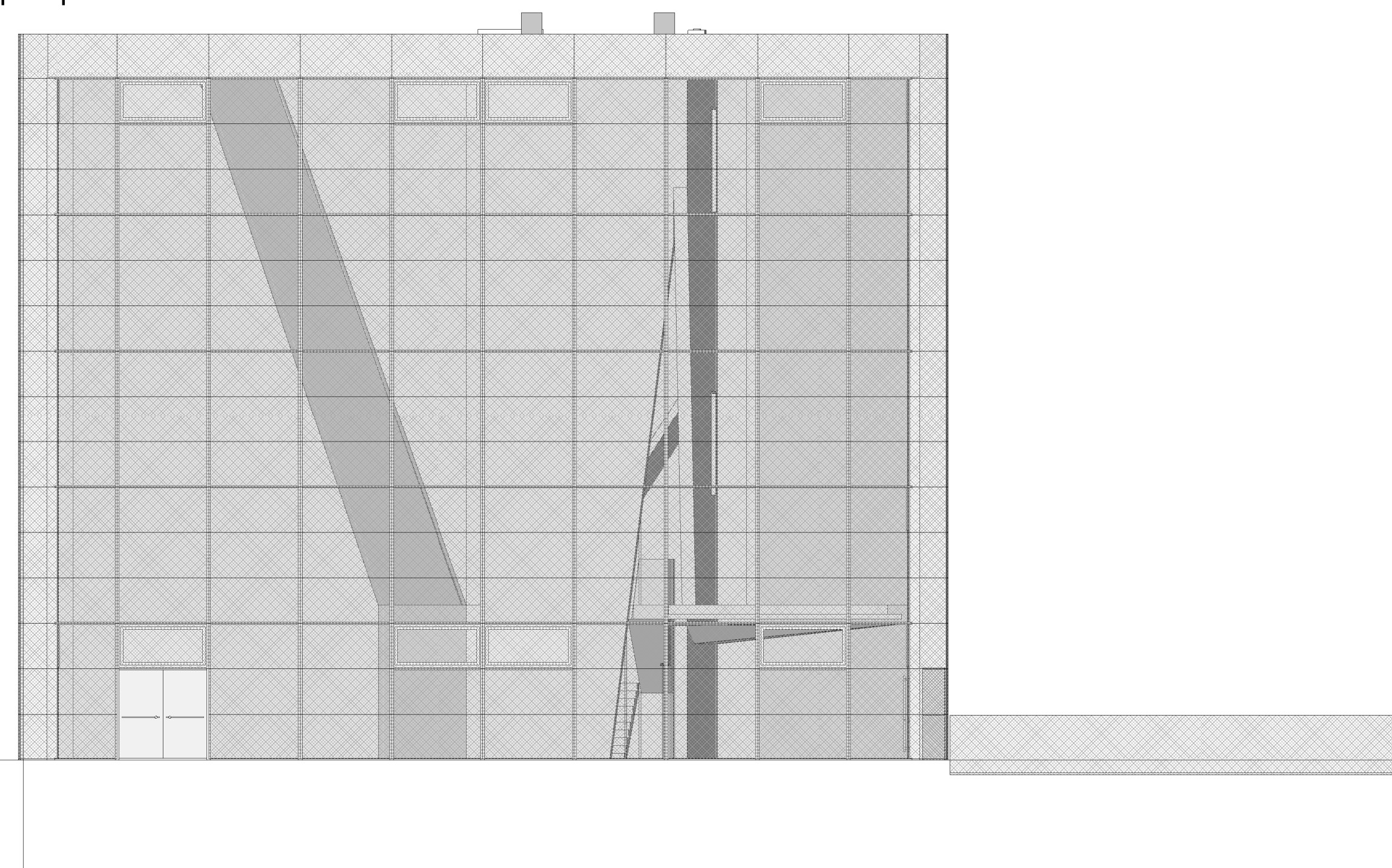

Südansicht prospetto sud

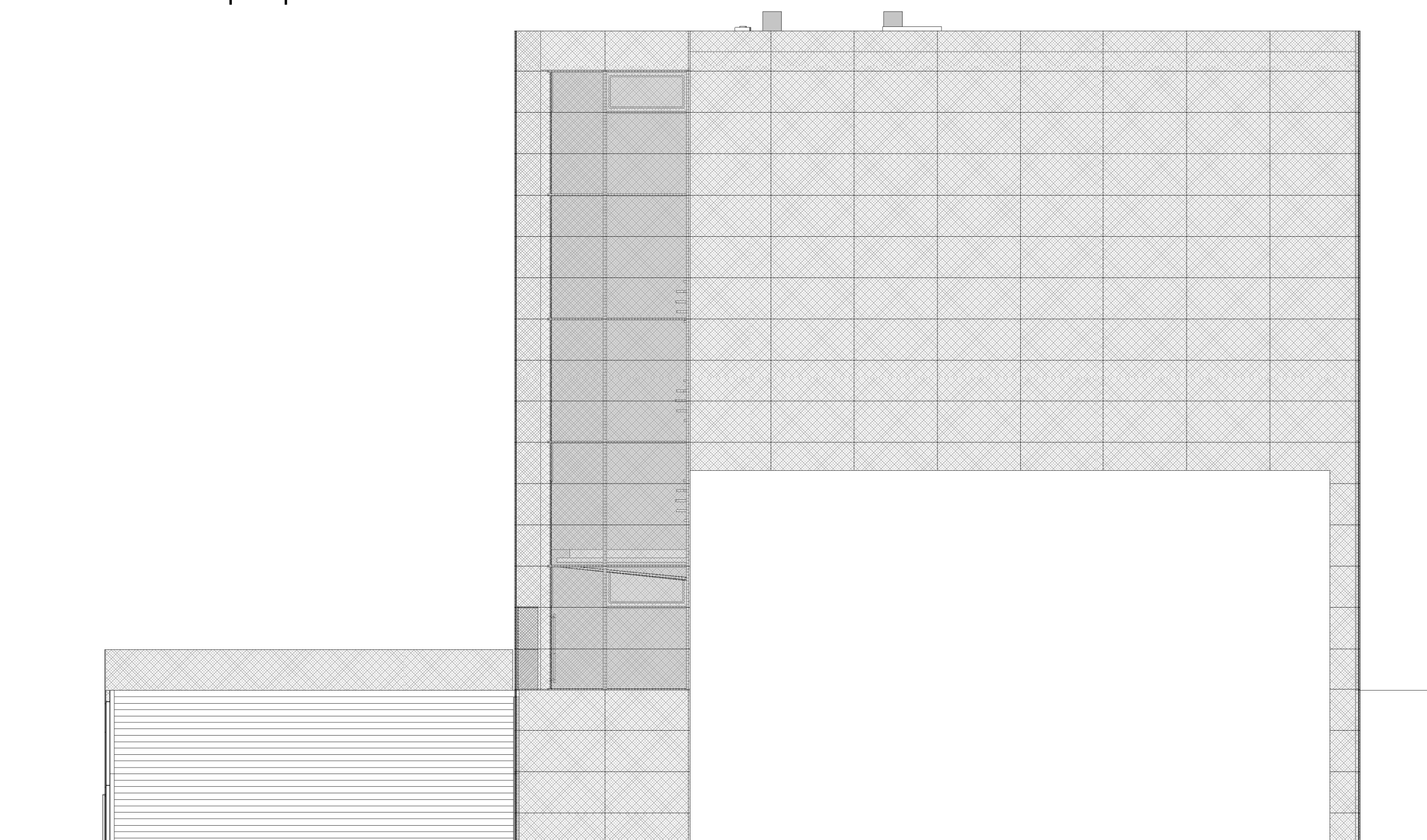

Ostansicht prospetto est

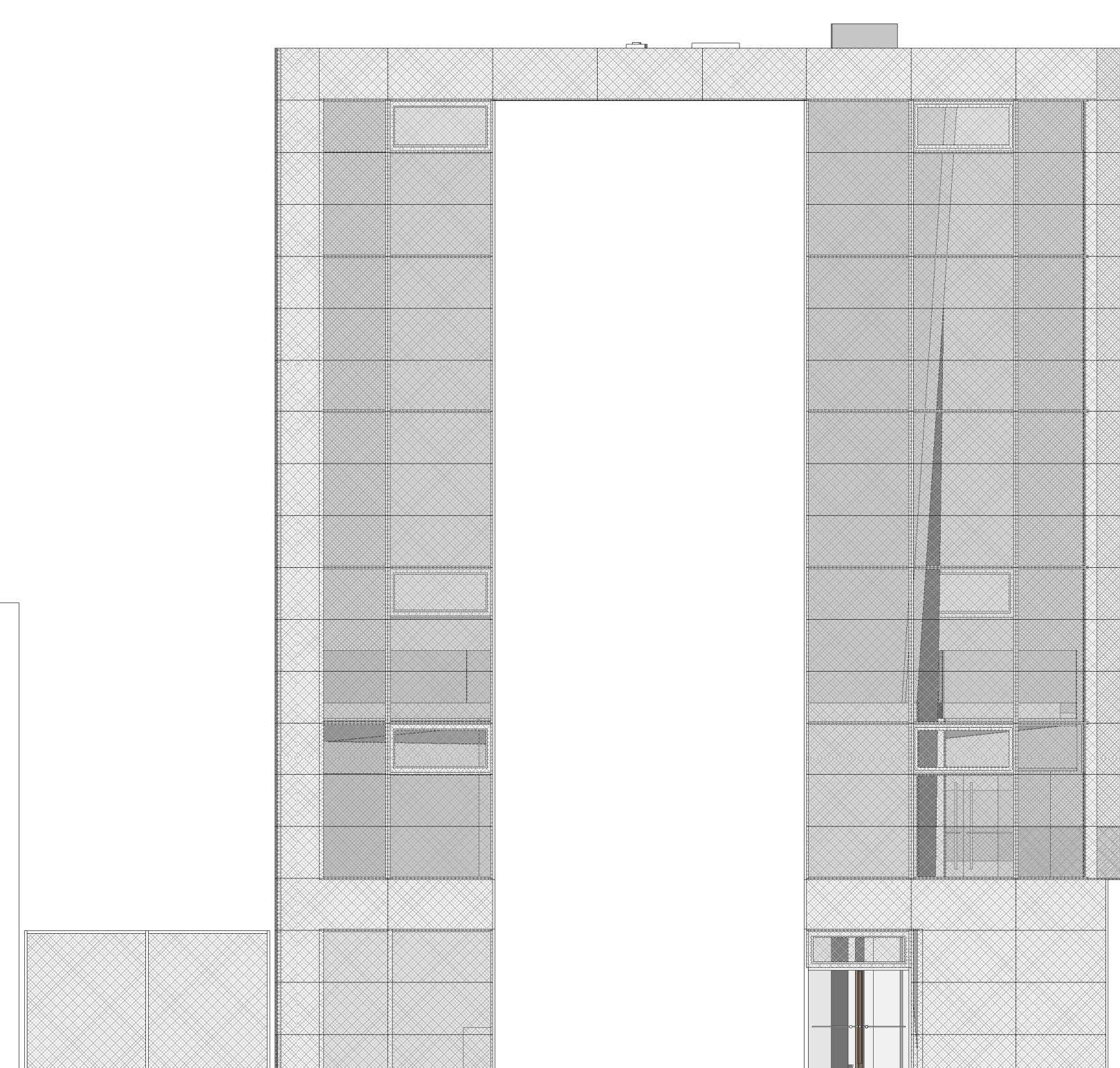

Westansicht prospetto ovest

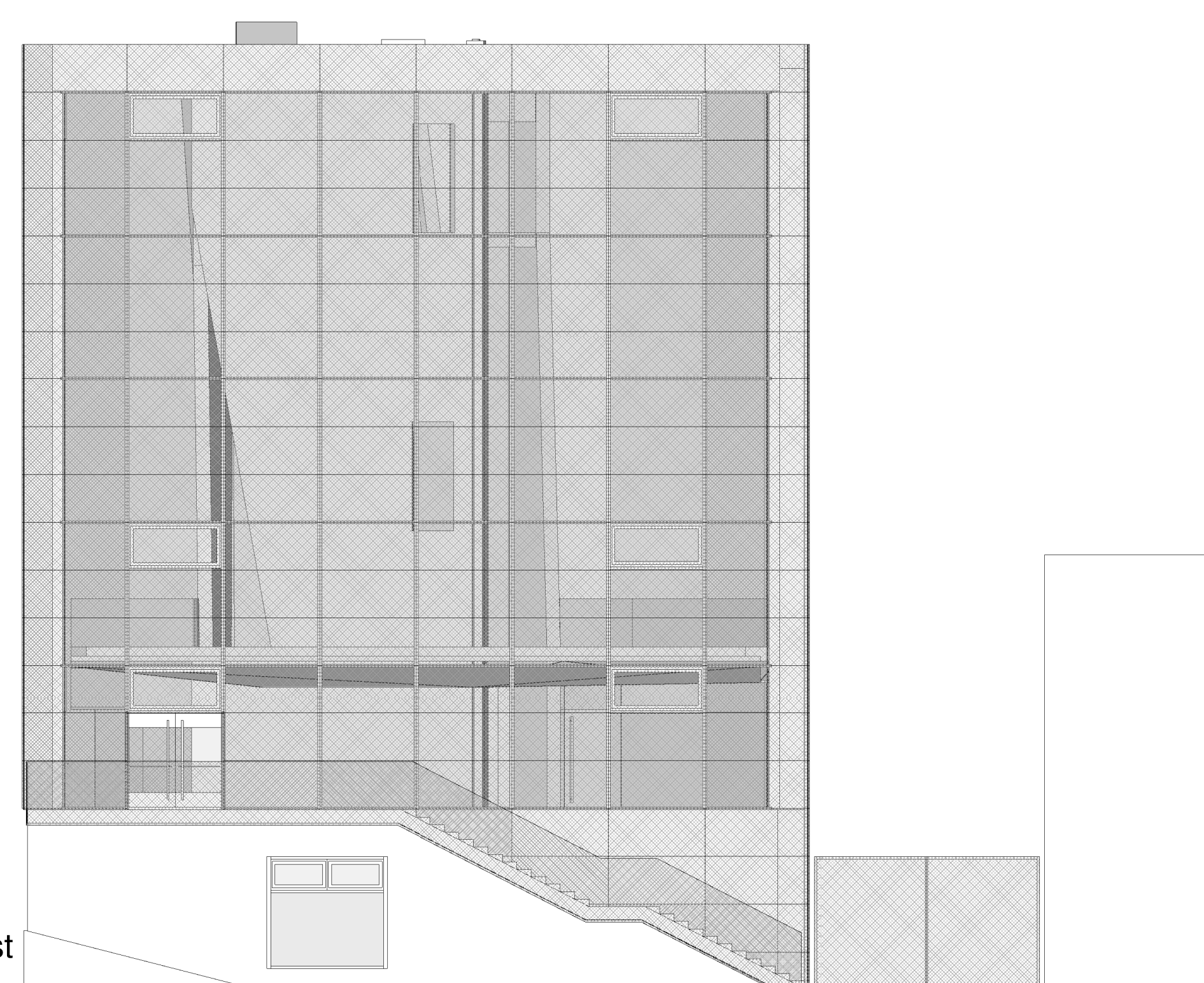

 <p>meraner wolfgang architekt</p>	<p>dr. arch. meraner wolfgang brennerstrasse 50 I-39042 brixen tel. 0472 201746 e-mail: contact@archmeraner.it www.archmeraner.it mobil 328 3357221 mwst.nr. 02223360211</p>
<p>PROVINZ PROVINCIA</p>	<p>BOZEN BOLZANO</p>
<p>GEMEINDE COMUNE</p>	<p>BRIXEN BRESSANONE</p>
<p>PROJEKT PROGETTO</p>	<p>Ausführungsprojekt Nr.02 zum Bau einer Kletterhalle nördlich der Acquarena G.P.491/11 und B.P.1609 in der K.G. Brixen Progetto esecutivo nr.02 per la costruzione di una palestra artificiale al nord dell'Acquarena p.f.491/11 e p.ed.1609 CC Bressanone</p>
<p>PLANINHALT CONTENUTO</p>	<p>Ansichten prospekti 1:100 Animation 3d animazione</p>
<p>AUFTRAGGEBER COMMITTENTE</p>	<p>GEMEINDE BRIXEN COMUNE DI BRESSANONE</p>
<p>PROJEKTANTEN PROGETTISTI</p>	<p>DR. ARCH. MERANER WOLFGANG DR. ARCH. MUTSCHLECHNER MARTIN</p>
<p>DATUM DATA</p>	<p>26.05.2010</p>
<p>PROJEKT-/PLAN- NUMMER</p>	<p>31 / A10</p>