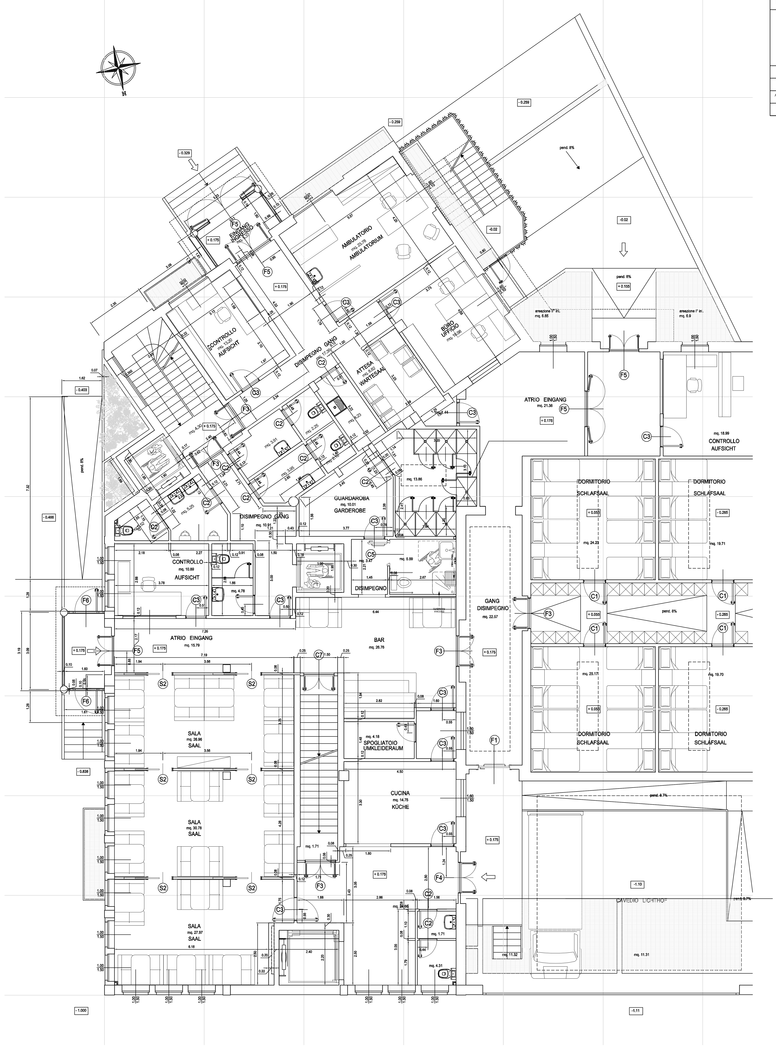

ARCHITETTO DOTT. GIOVANNI BENUSSI

RIATTAMENTO "EX STUFFER
UMBAU "EX STUFFER"

5	PIANTA PLAN	PIANO TERRA "1" ERDGESCHOSS "1"	
RAPPORTO SCHEDE	1 : 50		
DATA DISEGNO	21.10.2002		
AGGIORNAMENTO SCHEDATURA	-		
RIFERIMENTO DISEGNO	128N3D5	PROGETTO DI PRESENTAZIONE	COMMITTENTE RICHIEDE

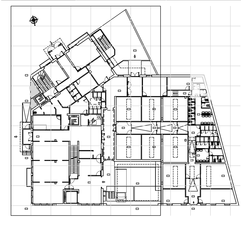

C1 porta 90x200 REI 30
C2 porta 70x200
C3 porta 80x200
C4 porta 50x200
C5 porta 90x200 con maniglione Handicap
C6 porta a due ante da 70x200
C7 porta a due ante da 60x200
S1 porta scrigno 70x200
S1 porta scrigno 80x200
F1 porta 120x200 con maniglione antipanico
F2 porta 120x200 con maniglione REI 60
F3 porta a due ante da 60x200 con maniglioni REI 60
F4 porta a due ante da 60x200 con maniglioni
F5 porta a due ante da 70x220 con maniglioni
F6 porta da 90x220 con maniglione

C1 Tür 90x200 REI 30
C2 Tür 70x200
C3 Tür 80x200
C4 Tür 50x200
C5 Tür 90x200 mit Handicap Stangenbeschlag
C6 zweiflügelige Tür 70x200
C7 zweiflügelige Tür 60x200
S1 Schiebetür 70x200
S1 Schiebetür 80x200
F1 Tür 120x200 mit Panik-Stangenbeschlag
F2 Tür 120x200 mit Stangenbeschlag REI 60
F3 zweiflügelige Tür 60x200 mit Stangenbeschlag REI 60
F4 zweiflügelige Tür 60x200 mit Stangenbeschlag
F5 zweiflügelige Tür 70x220 mit Stangenbeschöag
F6 Tür 90x220 mit Stangenbeschlag