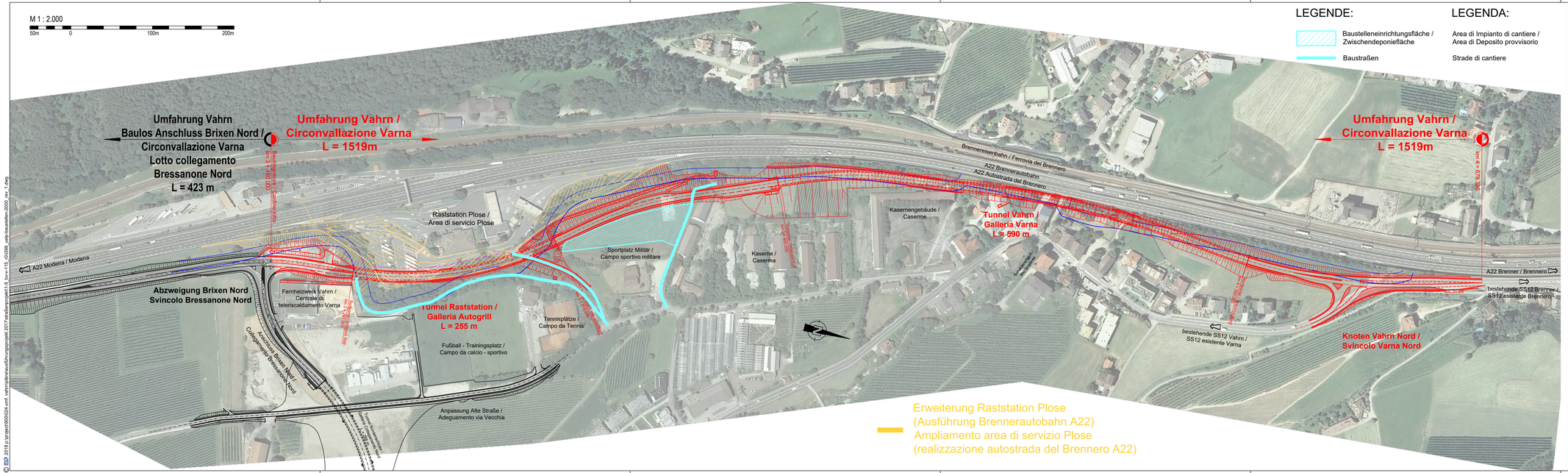

LEGENDE:

- Baustelleneinrichtungsfläche / Zwischendeponiefläche
- Baustraßen

LEGENDA:

- Area di Impianto di cantiere / Area di Deposito provvisorio
- Strade di cantiere

AUTONOME PROVINZ BOZEN - SÜDTIROL
PROVINCIA AUTONOMA DI BOLZANO

GEMEINDE VAHRN
COMUNE DI VARNA

Projekt/progetto:

UMFAHRUNG VAHRN

BAUARBEITEN OHNE ANSCHLUSS BRIXEN NORD

CIRCONVALLAZIONE VARNA

OPERE CIVILI SENZA COLLEGAMENTO BRESSANONE NORD

AUSFÜHRUNGSPROJEKT - PROGETTO ESECUTIVO

Rev.	Datum/data	Ausgabe, Änderungen/edizione, aggiornamento	erstellt/elaborato	geprüft/esaminato	freigeg./approv.
3					
2					
1	23.01.2018	Position Trafokabine / posizione cabina trafo	T. Ungerer	Ch. Franchini	G. Fischnaller
0	22.01.2016	1. Ausgabe / 1° edizione	W. Neuner	Ch. Knapp	G. Fischnaller

Auftraggeber: / committente:

AUTONOME PROVINZ BOZEN
Ressort für Bauten
Amt für Straßenbau Nord/Ost

PROVINCIA AUTONOMA DI BOLZANO
Dipartimento ai lavori pubblici
Ufficio tecnico strade nord/est

Dokumenttitel: / titolo del documento:

BAUSTELLENORGANISATION

ORGANIZZAZIONE CANTIERE

ILF CONSULTING ENGINEERS
EUT ENGINEERING

PLANUNGSGRUPPE — I L F - E U T — GRUPPO DI PROGETTAZIONE

c/o EUT Engineering GmbH
Dantestraße 134, 39042 Brixen
Tel. +39 0472 272400
Email: info@eut.bz.it

c/o EUT Engineering srl
Via Dante 134, 39042 Bressanone

ORDINE DEGLI INGEGNERI DELLA PROV. DI BOLZANO
Dr. Ing. GEORG FRISCHNALLER
Nr. 924
INGENIEURKAMMER DER PROVINZ BOZEN

Maßstab/scala: 1:2000

Plan Nr./tav. n.: BV-V-115

Anlage Nr./allegato n.: 1-9

© EUT 2018 g:\projekt\000\024 umf. vahrn\plankerstellung\projekt 2017\ausführungsprojekt\ 0 [rev.1] \115_r0\036_verb-bauablauf\en-2000_rev_1.dwg