Fase 4.a: carreggiatia via Hofer tra via Mainardo e via Venosta
Phase 4.a: Fahrbahn Hoferstrasse zwischen Meinhardstrasse und Vinschgauerstrasse

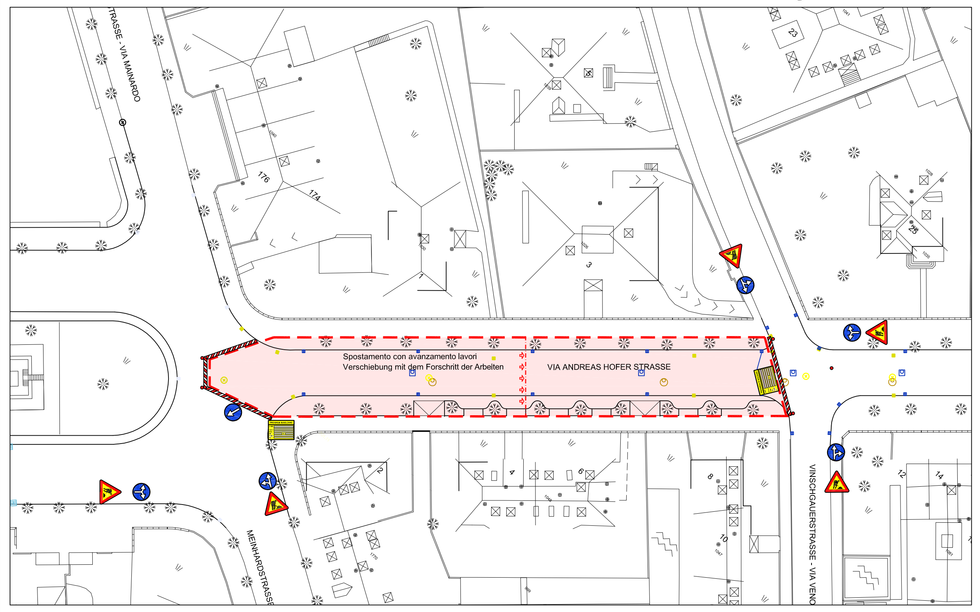

Fase 4.b: carreggiata presso incrocio via Hofer - laterale di via Hofer
Phase 4.b: Fahrbahn bei der Kreuzung Hoferstrasse - Nebenstrasse der Hoferstrasse

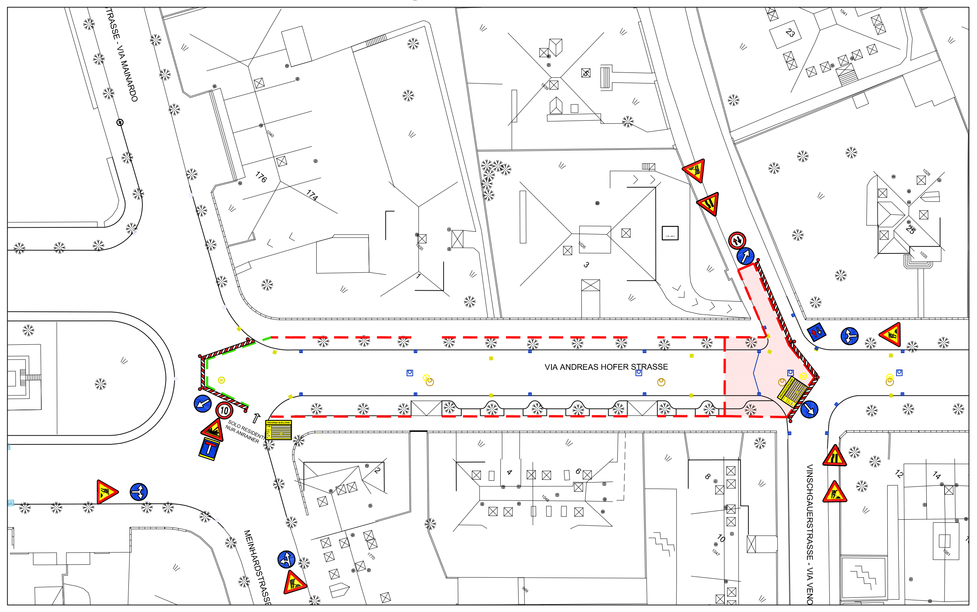

LEGENDA:
LEGENDE:

AREA DI CANTIERE
BAUSTELLE

AREA DI CANTIERE - ASFALTI
BAUSTELLE - ASPHALT

PASSAGGIO PEDONALE
FUSSGÄNGERÜBERGANG

52.02.02.03.b* RECINZIONE MOBILE IN ACCIAIO h=2,00 m
52.02.02.03.b* FERTIGTEILBAUZAUN MOBIL AUS STAHL h=2,00 m

52.02.02.99* RECINZIONE MOBILE IN ACCIAIO h=1,00 m
52.02.02.99* FERTIGTEILBAUZAUN MOBIL AUS STAHL h=1,00 m

52.02.02.25.d CARTELLO TRIANGOLARE FONDO GIALLO; 60/60/60 cm
52.02.02.25.d SCHILD DREIECKIG GELBER HINTERGRUND; 60/60/60 cm

52.02.02.30.b BARRIERA DI DELIMITAZIONE CANTIERI STRADALI
52.02.02.30.b ABSPERRSCHRANKE FÜR STRASSENBAUSTELLE

52.02.02.02.b IMPIANTO SEMAFORICO DA CANTIERE
52.02.02.02.b BAUSTELLENSIGNALANLAGE

52.02.02.26.a CARTELLO DI FORMA CIRCOLARE Ø60 cm
52.02.02.26.a SCHILD KREISRUND Ø60 cm

52.02.02.27.a CARTELLO RETTANGOLARE FONDO GIALLO; 90x135 cm
52.02.02.27.a RECHTECKIGES SCHILD GELBER HINTERGRUND; 90x135 cm

52.02.02.29.a TABELLA LAVORI CON FONDO GIALLO; 200x150 cm
52.02.02.29.a BAUSTELLENSCHILD MIT GELBEM HINTERGRUND; 200x150 cm

- CONTROLLO GIORNALIERO DELLA STABILITÀ E INTEGRITÀ DELLE RECINZIONI
- UTILIZZO OBBLIGATORIO DEI DPI
- MOVIERE CON MEZZI IN MANOVRA
- GLI AUTOMEZZI DEVONO PROCEDERE A PASSO D'UOMO
- È VIETATO DEPOSITARE MATERIALE PARALLELAMENTE ALLO SCAVO
- È VIETATO SOSTARE SULLE BERME E DEPOSITARVI MATERIALE
- I PANNELLI DI SOSTEGNO DEGLI SCAVI DEVONO SBORDARE DI ALMENO 30 cm DALLO SCAVO STESSO ED ESSER CONFORMI ALLE UNI EN 13331-1:2004 E 13331-2:2004
- IL PERSONALE A TERRA NON DEVE OPERARE ALL'INTERNO DEL RAGGIO DI MANOVRA DELL'ESCAVATORE
- IL PERSONALE CHE ACCEDE AI POZZETTI IN SERVIZIO DELLA FOGNATURA DEVE ESSERE ISTRUITO, IMBRACATO ED ASSISTITO DA ALMENO UNA PERSONA IN SUPERFICIE - OBBLIGATORIO L'UTILIZZO DI UN RILEVATORE DI OSSIGENO

- TÄGLICHE ÜBERPRÜFUNG DER STANDFESTIGKEIT UND VOLLSTÄNDIGKEIT DER EINFRIEDUNGEN
- DIE BENUTZUNG DER PSA IST PFLICHT
- BEI BEWEGUNG DER FAHRZEUGE WARNPOSTEN
- DIE KRAFTFAHRZEUGE MÜSSEN IM SCHRITTTEMPO FAHREN
- ES IST VERBOTEN BAUMATERIAL ENTLANG DES AUSHUBES ZU LAGERN
- ES IST VERBOTEN ENTLANG DER BERNE ZU STATIONIEREN ODER BAUMATERIAL ABZULAGERN
- DIE STUTZPANEELE MÜSSEN MINDESTENS 30cm HÖHER ALS DER AUSHUB SEIN UND DEN UNI EN 13331-1:2004 UND UNI EN 13332-2:2004 NORMEN ENTSPRECHEN
- DIE BAUARBEITER DÜRFEN NICHT INNEHALB DES AKTIONSRADIUS DER AUSHUBMASCHINE STATIONIEREN
- DIE ARBEITER, DIE ZU DEN KANALISATIONSSCHÄCHTEN ZUTRITT HABEN, MÜSSEN EIGENS GESCHULT WORDEN SEIN UND MÜSSEN MITTELS KLETTERGÜRTE VON MINDESTENS EINER PERSON AN DER OBERFLÄCHE ABGESICHERT WERDEN - BENUTZUNG EINES SAUERSTOFFMESSGERÄTES IST VERPFLICHTEND

Fase 4.c: carreggiata presso incrocio via Hofer - via Venosta
Phase 4.c: Fahrbahn bei der Kreuzung Hoferstrasse - Vinschgauerstrasse

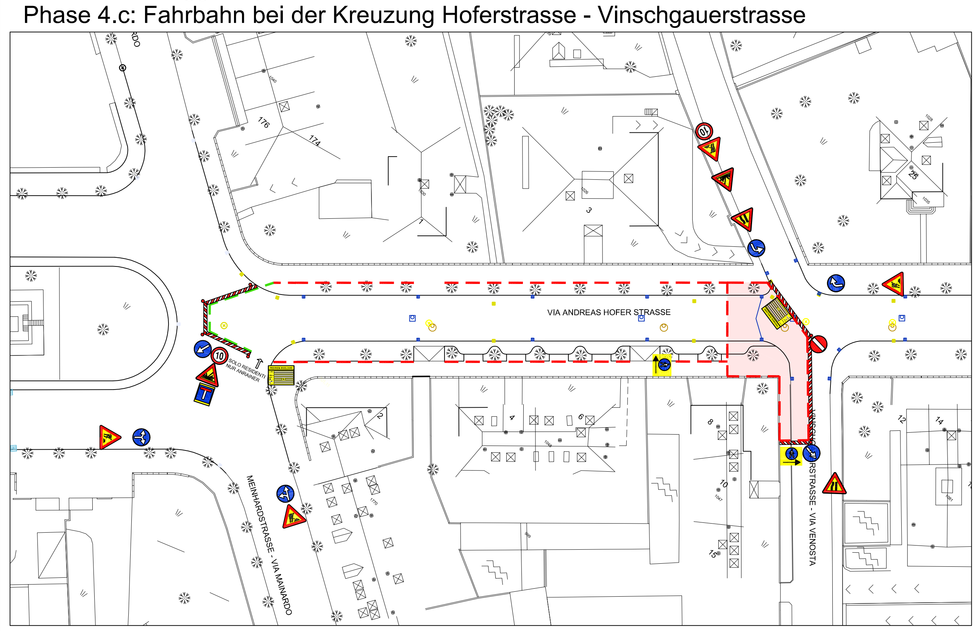

Fase 4.d: carreggiata presso incrocio via Hofer - via Venosta
Phase 4.d: Fahrbahn bei der Kreuzung Hoferstrasse - Vinschgauerstrasse

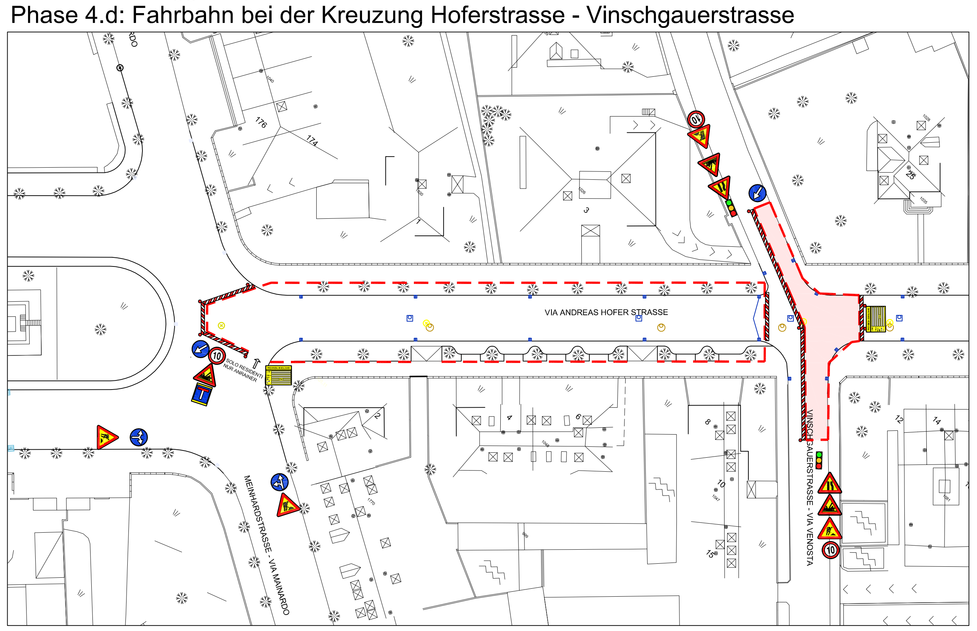

Fase 4.d/e/f - Phase 4.d/e/f

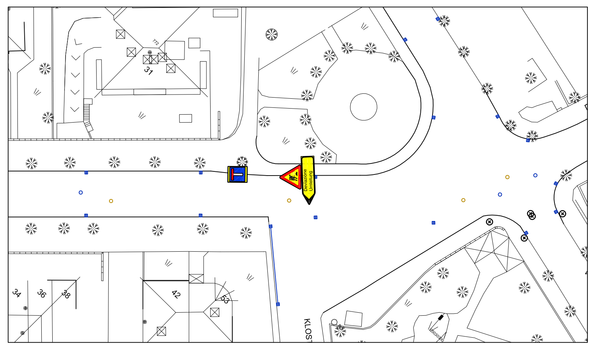

Fase 4.e: marciapiedi via Hofer tra via Mainardo e via Venosta
Phase 4.e: Gehsteig Hoferstrasse zwischen Meinhardstrasse und Vinschgauerstrasse

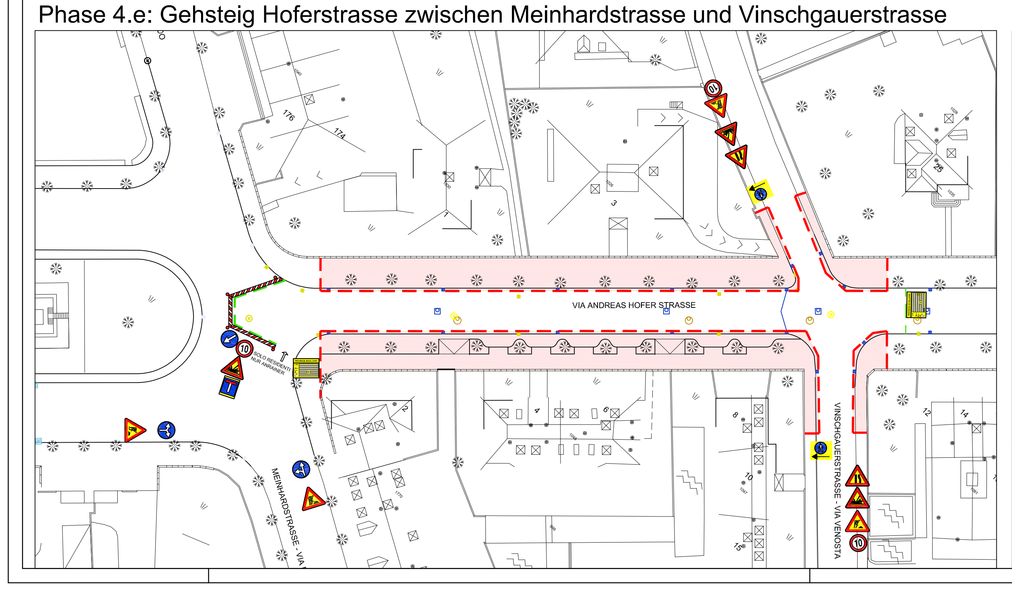

Fase 4.f: Asfalti via Hofer tra via Mainardo e via Venosta
Phase 4.f : Asphalt in der Hoferstrasse zwischen Meinhardstrasse und Vinschgauerstrasse

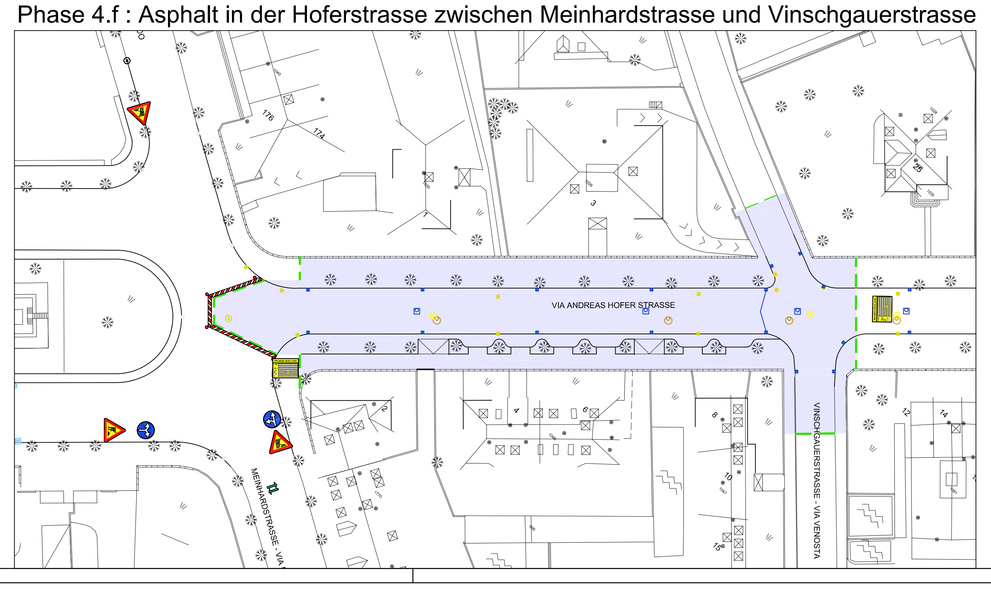

ING. UGO MARRA
ING. UGO MARRA - ING. GIORGIO ROSSI - ING. MARCO LARCHER
ENGINEERING PROJECTS

Committente - Bauherr

Azienda Servizi Municipalizzati di Merano S.p.A.
Stadtwerke Meran AG
I - 39012 Merano, viale Europa
I - 39012 Meran, Europaallee

Firma - Unterschrift

Il Direttore - Der Direktor
(ing. Claudio Vitalini)

COMUNE DI MERANO - STADTGEMEINDE MERAN

Opera - Bauvorhaben

Costruzione di un nuovo collettore acque bianche, sostituzione del collettore acque nere, sostituzione dell'acquedotto e posa di una rete di teleriscaldamento in via Hofer - lotto 4.
Bau eines neuen Regenwasserhauptsammlers, Austausch des Schmutzwassersammlers, Austausch der Trinkwasserleitung und Realisierung einer neuen Fernheizleitung in der Hoferstraße - Baulos 4

Progetto - Projekt

PIANO DI SICUREZZA E COORDINAMENTO
SICHERHEITS- UND KOORDINIERUNGSPLAN

Contenuto - Planinhalt

Fase 4: Via Hofer tra via Mainardo e via Venosta
Phase 4: Hoferstraße zwischen Meinhard- und Vinschgauerstraße

Tavola - Blatt: **SI 04a**

Scala - Maßstab: 1:500

Codice - Kode	File	Data - Datum	Dis. - Gez.	Ver. - Gep.
2012-06	SI 04 - Fase 4 - Via Hofer.dwg	01/08/2012	FM	UM

	Data - Datum	Varianti - Änderungen	Dis. - Gez.	Ver. - Gep.
A	01/02/2013	Aggiornamento per appalto	FM	ML
B				
C				
D				
E				

Il tecnico - Der Techniker

ORDINE DEGLI INGEGNERI DELLA PROV. DI BOLZANO
Dr. Ing. UGO MARRA
N° 766
INGENIEURKAMMER DER PROVINZ BOZEN