

PROSPETTO SUD - SÜD ANSICHT

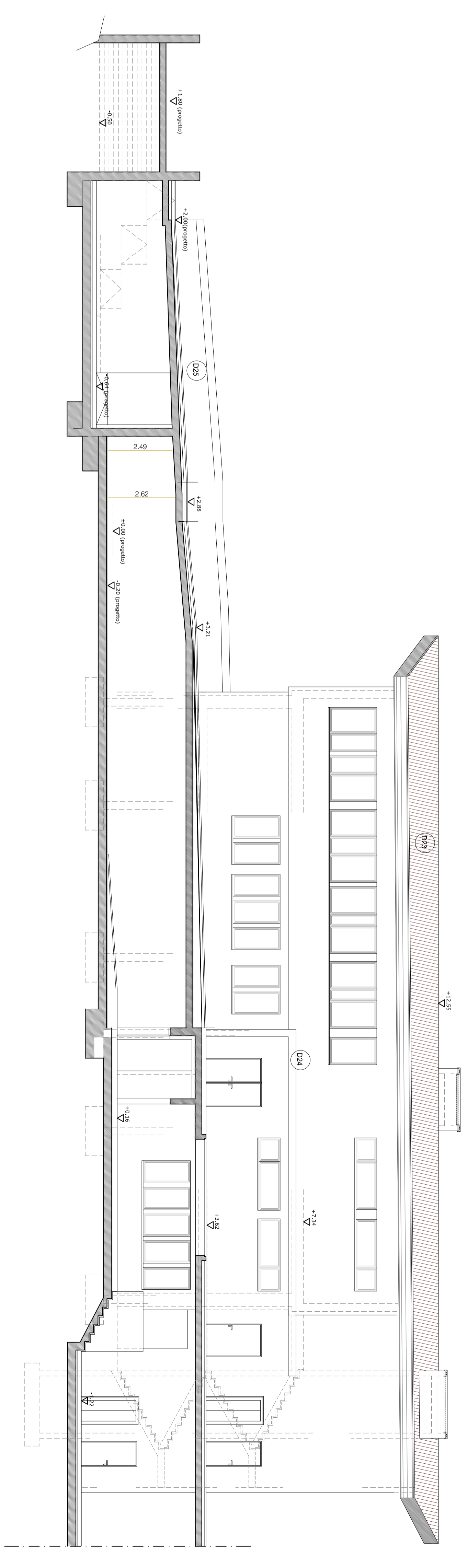

PROSPETTO EST - OSTEN ANSICHT

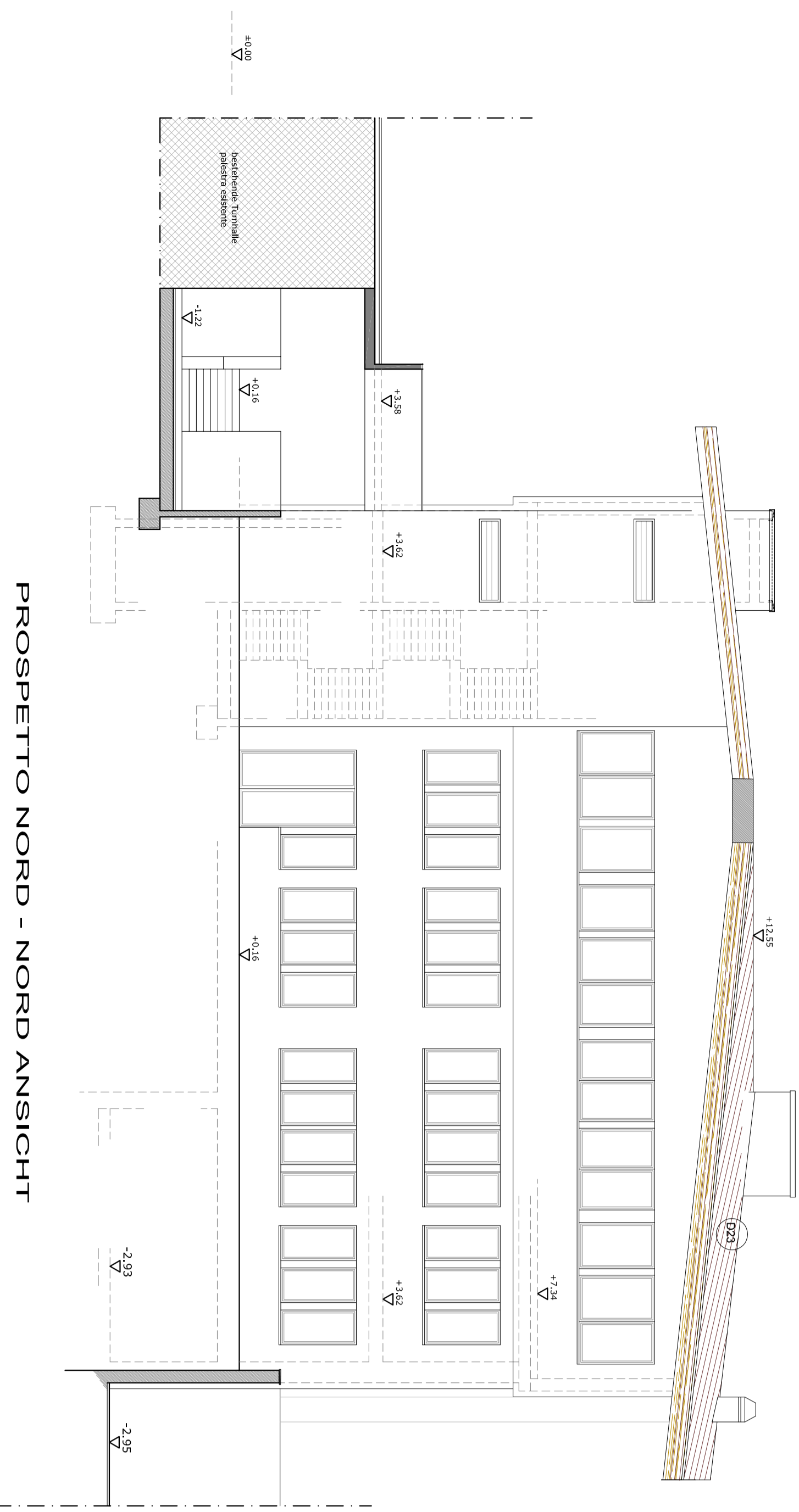

PROSPETTO NORD - NORD ANSICHT

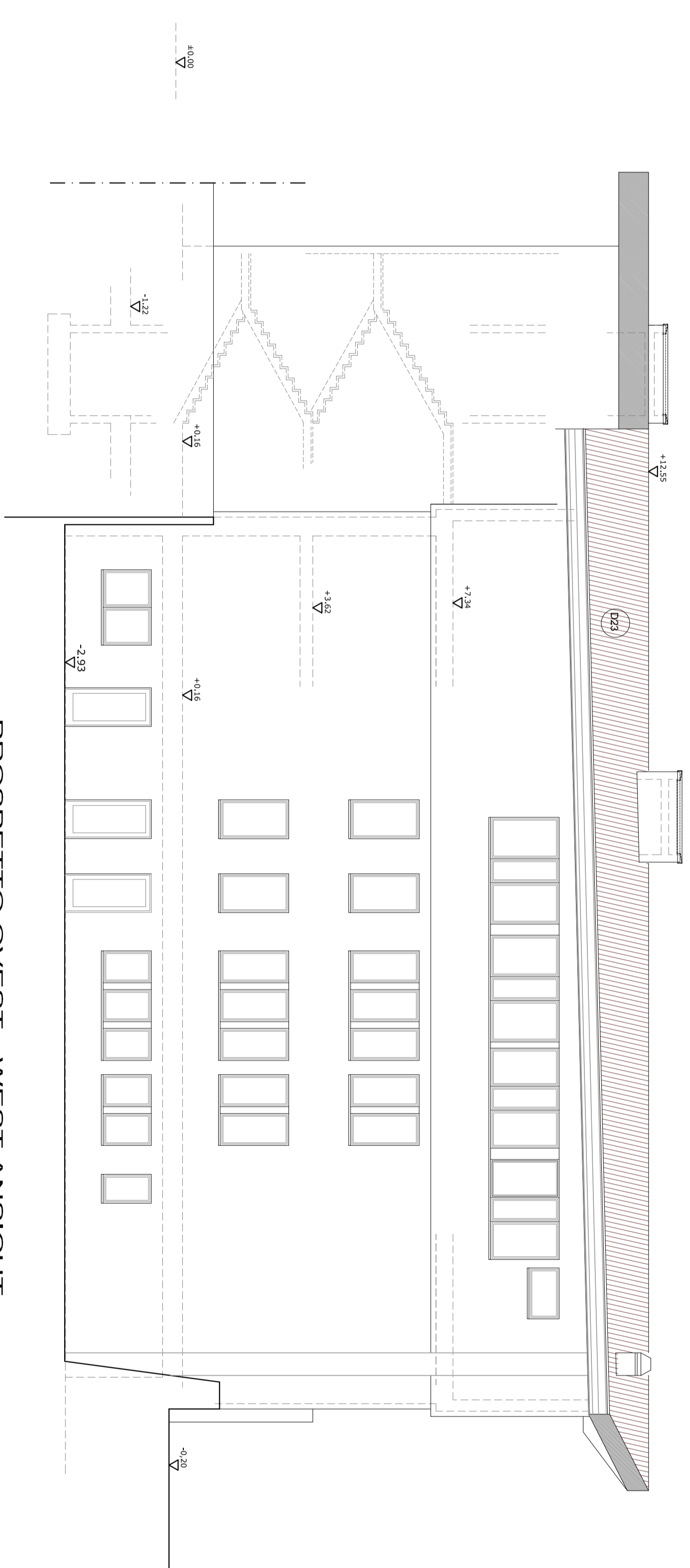

PROSPETTO OVEST - WEST ANSICHT

COMUNE DI LAIVES
GEMEINDE LAIFERS

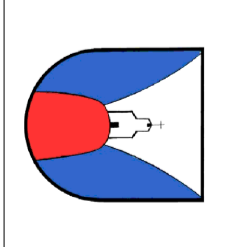

RISTRUTTURAZIONE E AMPLIAMENTO
DEL SOTTOTETTO NELL' EDIFICIO SCOLASTICO
"COLLODI" A PINETA DI LAIVES
UMBAU UND ERWEITERUNG
DES DACHGESCHOSSES IM SCHULGEBÄUDE
"COLLODI" IN STEINMANNWALD

ENERGIEPROJEKT AUSFÜHRUNGSPLAN
PROGETTO DI MASSIMA PROGETTO ESECUTIVO
PROJEKT / PROJEKT NR. 0 | 7 | 0 | 2

SCUOLA ELEMENTARE "COLLODI"
GRUNDSCHULE "COLLODI"
GEM. LEIFERS FRAZIONE / STEINMANNWALD P.E. NR. 1098
COMUNE DI LAIVES F.P.D. NR. 1098
K.C. LEIFERS C.C. LAIVES

NEUES GEBÄUDE
NEUVA CONSTRUZIONE
 SANIERUNG
RESTRUKTURIERUNG
 ERWEITERUNG
ERWEITERUNG

OPR. PROJEKTANT
LE. COMMITTENTE
G99 BAUWERK
LE. COMMITTENTE

SPRONCETTI arch. ROBERTA
82040 - Astelewa, 7
in contrada - Sestiere

COMUNE DI LAIVES

PIANNUTI, PROJEKT
CONTENUTO, PROJEKT
PROSPETTI
ANSICHTEN

MASSSTAB
SCALA
1:100

DATA
07/12

ARCAJO
MORF.
ARCAJO
MORF.

PLAN-NR.
TAFEL-NR.
E/08