

SEZIONE LONGITUDINALE-LONGITUDINALER SCHNITT

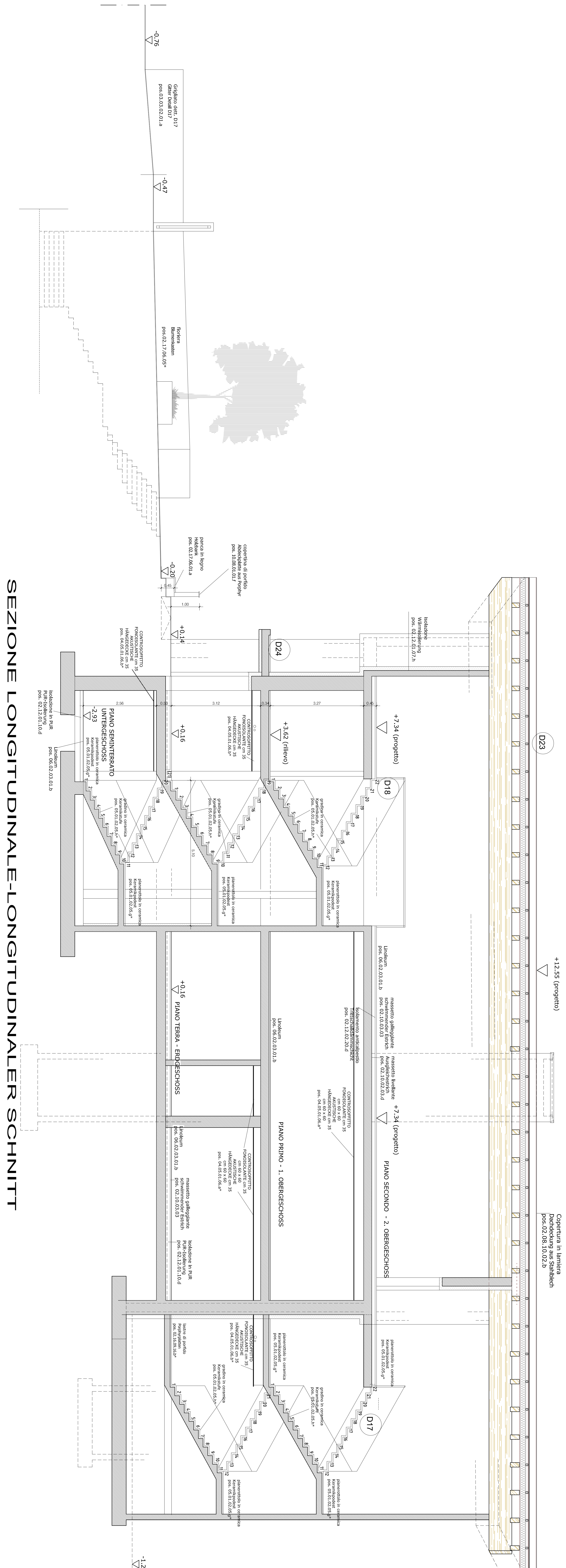
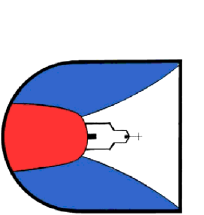

<p>COMUNE DI LAIVES GEMEINDE LAIFERS</p> 	
<p>RISTRUTTURAZIONE E AMPLIAMENTO DEL SOTTOTETTO NELL'EDIFICIO SCOLASTICO "COLLODI" A PINETA DI LAIVES UMBAU UND ERWEITERUNG DES DACHGESCHOSSES IM SCHULGEBÄUDE "COLLODI" IN STEINMANNWALD</p>	
<p>ENREICHPROJEKT <input type="checkbox"/> AUSFÜHRUNGSPLAN PROGETTO DI MASSIMA <input checked="" type="checkbox"/> PROGETTO ESECUTIVO</p>	<p>PROJEKT / PROGETTO NR. 0 7 0 2</p>
<p>SCUOLA ELEMENTARE "COLLODI" GRUNDSCHULE "COLLODI"</p> <p>GENIÈRE LEITERS FRAZZIONE / STEINMANNWALD P.E.D. NR. 1088 C/DE LAIVES</p>	
<p>DER PROJEKTANT SPRINCHETTI ROSSO ROBERTA RUBINO - 46106/17 IN 02/12/2015 - 16/07/2015</p>	<p>DER BAUFÜHRER C. SANNIOLA</p>
<p>SEZIONE SCHNITT</p> <p>MASSSTAB SCALE 1:50</p> <p>DATE DATE 07/12</p> <p>ARBEITEN WORKS</p> <p>BLATT NR. TAVOLA NR. E/10</p>	<p>NEUES GEBÄUDE NEUERBÄUUNG</p> <p>RESTAURIEREN RESTAURIERUNG</p> <p>REPARIEREN REPARATUR</p> <p>RENOVIEREN RENOVIERUNG</p> <p>RENOVIEREN RENOVIERUNG</p> <p>RENOVIEREN RENOVIERUNG</p>