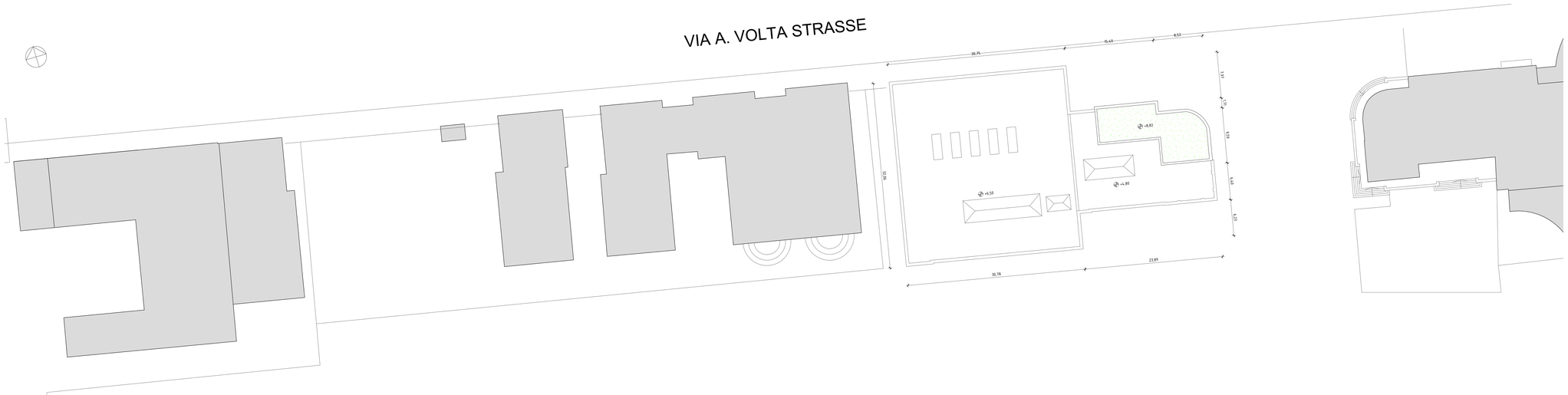

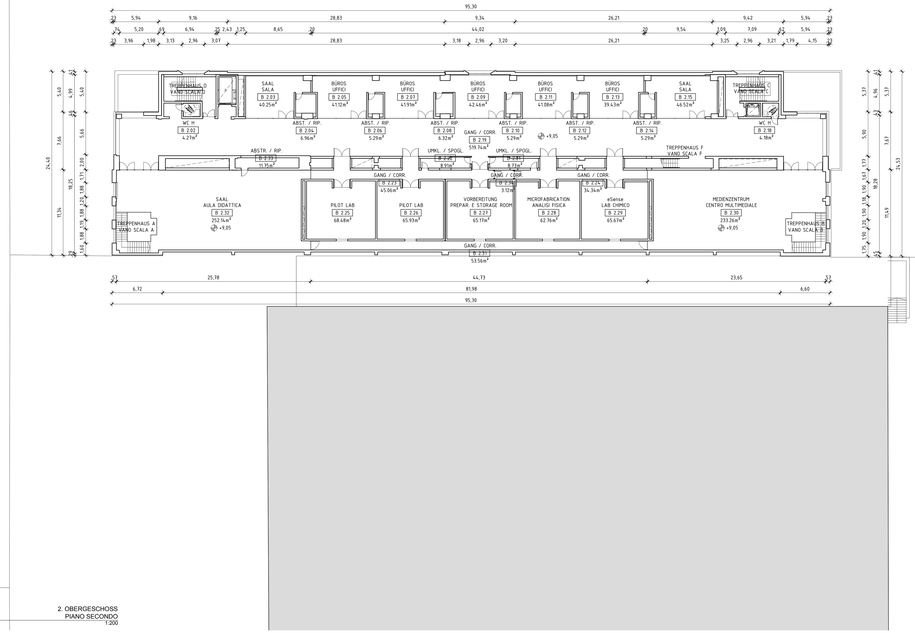

2 2. OBERGESCHOSS
PIANO SECONDO
1:200

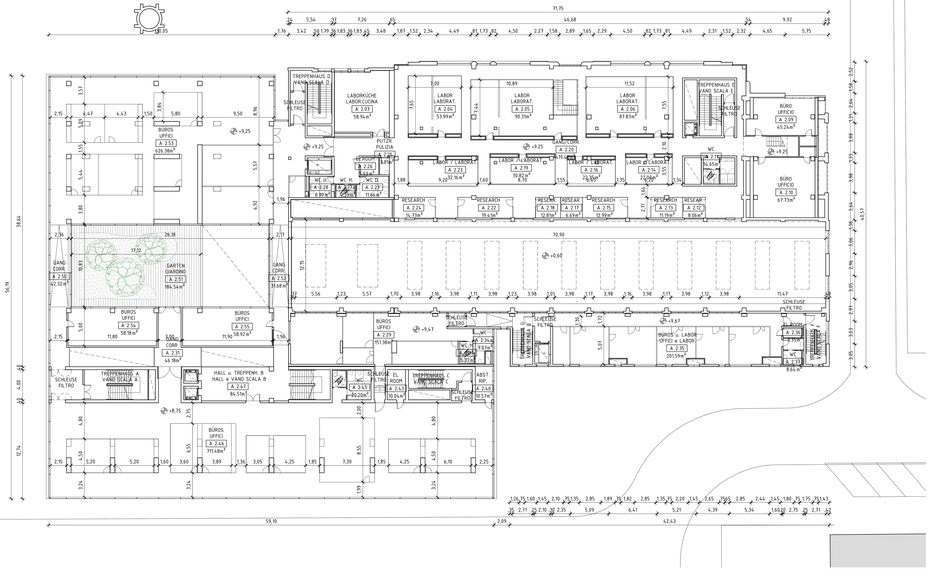

Autonome Provinz Bozen
Provincia Autonoma di Bolzano
Provinzia Autonôma de Bulsan

Progetto / Progetto

CUP B42E06000270003

ERRICHTUNG DES WISSENSCHAFTS- UND TECHNOLOGIEZENTRUMS - BOZEN

COSTRUZIONE DEL POLO SCIENTIFICO E TECNOLOGICO DI BOLZANO

1. ÄNDERUNG - VARIANTE 1

EINREICHPROJEKT - PROGETTO DEFINITIVO

Planinhalt / Contenuto

ENDSTAND-STFINALE
GRUNDRISS 2. OBERGESCHOSS
PIANTA PIANO SECONDO

1:200

Plan Nr. / Tavola n.
A005
042-D-A005-2

Der Direktor / Il Direttore: dr. Ulrich Stofner

Verfasst / Elaborato: MM AS

Datum / Data: 25.07.2014

Änderung / Modifica: 2

Bauherr / Committente

BLS Südtirol-Alto Adige

Planer / Progettisti

CHAPMAN TAYLOR ARCHITETTI Incorporated
Via della Rena n. 1 39100 Bolzano - www.chapmantaylor.com
Tel. 0471 976 500 - info@chapmantaylor.com - www.chapmantaylor.com

CLAUDIO LUCCHIN & ARCHITETTI ASSOCIATI
Via Cadorna n. 14 39100 Bolzano - MANUELA SARNER
Tel. 0471 980 980 - fax 0471 980 981 - info@lucchin.it
Via di Pietralta 1a 39100Bozen - info@lucchin.it

MAURO DELL'ORSO ARCHITETTO
Via Cadorna n. 14 39100 Bolzano - MARIA CRISTINA DELL'ORSO
Tel. 0471 976 847 - info@dellorso.net
Via di Pietralta 1a 39100Bozen - info@dellorso.net

ANDREA CATTACIN SOPRETTIRA
Via Cadorna n. 14 39100 Bolzano - ANNA MARIA MAYR
Tel. 0471 970 112 - fax 0471 978 946 - info@cattacin.it

Genehmigungen / Approvazioni

Index	Datum / Data	Änderungen / Modifiche	Name
1			
2			