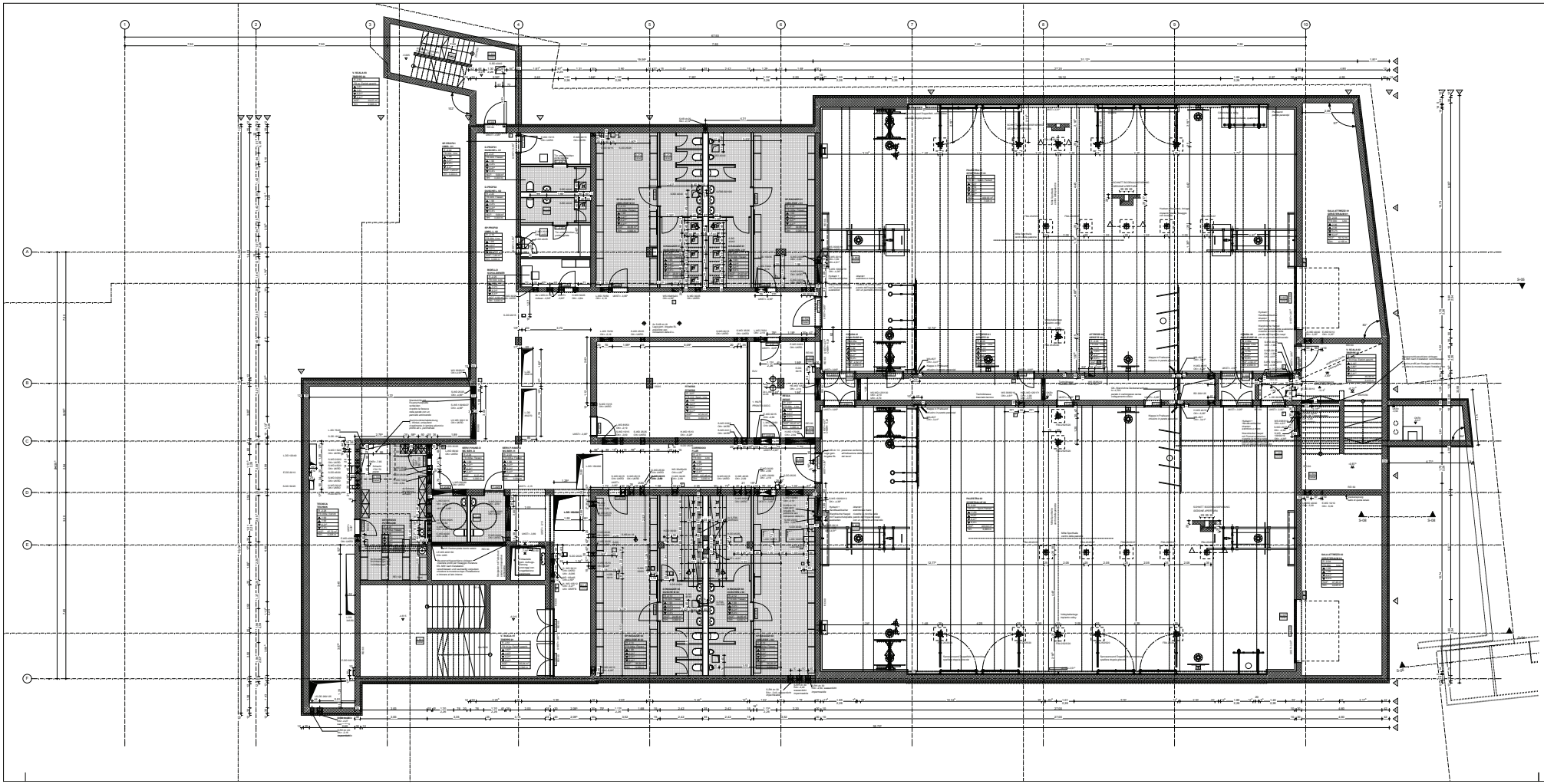

Questa pianta è valida soltanto in relazione con le appartenenti piante di dettaglio, particolari ed esecutivi architettonici così come le piante dei vari progettisti.
Riferimenti ad altre piante sono da rispettare particolarmente, ma non rivendicano automaticamente la completezza. Indicazioni negli esecutivi in riguardo all'esecuzione sono da rispettare particolarmente, ma non rivendicano automaticamente la completezza.
La pianta è valida soltanto all'interno dei bordi indicati della pianta, nelle zone di bordo sono da rispettare le piante di condessione. Sono da verificare tutte le misure e le quote, eventuali discrepanze e contraddizione nelle piante sono da riportare immediatamente alla D.L.locale ed agli architetti.

UKR	QUOTA SUPERIORE GREZZO	REI 60/REI 120	ELEMENTO, PORTA, FINESTRA ANTINCENDIO
UKF	QUOTA SUPERIORE FINITO		
OKR	QUOTA SUPERIORE GREZZO		ASSE
OKF	QUOTA SUPERIORE FINITO		
UCR	BORDO GREZZO		VERTICALE L BASSO
UCF	BORDO FINITO		
RIF. DETTAGLIO	RIFERIMENTO A DETTAGLIO	RIF. PARTICOLARE	RIFERIMENTO A PIANTA E/O PARTICOLARE

	CEMENTO ARMATO	FBA	NICCHIA NEL PAVIMENTO
	MURATURA	FBD	FORO NEL PAVIMENTO
		DA	NICCHIA NEL SOLAIO
		DD	FORO NEL SOLAIO
	PREFABR. IN CELL.ARM.	WD	FORO PARETE
	PARETE ALLEGGERITA	WS	SCANALATURA LA PARETE
		WA	NICCHIA NELLA PARETE

AD	CONTROSOFFITTO	FL	TUBO VERTICALE	RW	SIMBOLO VIA DI FUGA
BW	PARETE ANTICINDIO	HB	CIRCITAGGIO	RWA	ESTINTITORE FUMI
BS	SCHACHTWAND	HK	RADIATORE	RWS	SIMBOLO SCALA
BF	OGNITO DELLA RIEPIGO	HM	RILEVATORE DI FUMO	SP	SIMALIZZAZIONE
BR	PARAPETTO	LA	BIICICCO ARRAZIONE	ST	ARCHITRAVE
BRH	ALTEZZA PARAPETTO	LE	LUCE	STG	PENDENZA SCALA
EL	E.L.INCORPORATA	LS	ALTOPARLANTE	TZ	TRAVE
F	ESTRATORE	NL	LUCE DI EMERGENZA	UZ	TRAVE A CINZERIRE
FAS	FACCIATA	OL	LUCERNARIO	WBD	ISOLAMENTO TERMICO
FB	PAVIMENTO	REV	APERTURA DI REVIS.	WH	SIRMETE A GUIPRO

Le altezze delle porte sono indicate da pavimento finito a grezzo architrave.
In caso di soglie conf alla quota più alta.

Variazioni rispetto al contenuto della pianta precedente.

A

Dieser Plan ist nur gültig im Zusammenhang mit den zugehörigen Werk- Ausschnitt- und Detailplänen des Architekten, sowie den entsprechenden Plänen der Fachgrupjeitaeten. Planvermeise sind besonders zu beachten, besitzen jedoch keinen Anspruch auf Vollständigkeit. Angaben des Werkplanes zu Detail-und Anschlussausbildungen sind zu beachten und zu prüfen, eventuelle Unstimmigkeiten.
Der Plan gilt nur innerhalb der angegebenen Plangrenzen, in den Übergrenzgebieten sind die Anschlußpläne zu beachten. Alle Maß- und Höhenangaben sind zu prüfen, eventuelle Unstimmigkeiten bzw. Planvetanspruche sind umgehend der örtlichen Bauleitung und dem Architekten mitzuteilen.

UKR	UNTERKANTE ROH	REI 60/REI 120	FEUERSCHERMS BAUTEIL/ TÜRVERSLIEBUNG
UKF	UNTERKANTE FERTIG		
OKR	OBERKANTE ROH		ACHSE
OKF	OBERKANTE FERTIG		
UCR	VORDERKANTE ROH		UNTERSICHT
UCF	VORDERKANTE FERTIG		
RIF. DETTAGLI	DETTAGLI/VERWEIS	RIF. PLANVERWEIS	AUSSCHNITT: PLANVERWEIS

	STAHLBETON	FBA	FUSSB. AUSSPARUNG
	MAUERWERK	FBD	FUSSB. DURCHBRUCH
		DA	DECKENAUSSPARUNG
		DD	DECKENDURCHBRUCH
	ARTONPERTIZTEIL	WD	WANDDURCHBRUCH
	LEICHTBAUWAND	WS	WANDSCHLITZ
		WA	WANDAUSSPARUNG

AD	ABHÄNGDECKE	FL	FALLSTURM	RW	RETTUNGSWEGWAN
BW	BRANDWAND	HB	KÄPRBCHURLNG	RWA	RÖLCH.HÖRERWAC
BE	BODENBELAUF	HK	HEIZKÖRPER	SB	SICHERTSOS
BS	SCHACHTWAND	HM	RILEVATORE DI FUMO	SP	SIMALIZZAZIONE
BR	BRÜSTUNG	LA	LÜFTUNGSGRILLAER	ST	STURZ
BRH	BRÜSTUNGSHÖHE	LE	LEUCHTE	STG	TREPPENSTEIGUNG
EL	EMMELLEUCHTE	LS	LAUTSPRECHER	UZ	UMBRUSZ
F	FEUERLÖSCHER	NL	NOTLEUCHTE	UZ	UNTERZUG
FAS	FASSADE	OL	OBERLICHT	WBD	WÄRMEDÄMMUNG
FB	FUSSBODEN	REV	REVISIONSÖFFNUNG	WH	WINDFÄHRANT

Türöffnen gelten von FFB bis RUT, Bei Schwellen zählt die höhere Kote.

Änderung gegenüber vorhergehenden Planstand : A

A. Schlüssel Anzeigeangen 21.09.2011 GR

FÜR DIE ÖFFENTLICHKEIT FREIGEGEBEN

AS BUILT

BAUVORHABEN
EDIFICIO SCOLASTICO "G.CARDUCCI"
SCHULGEBÄUDE "G.CARDUCCI"

BAUVORHABEN - ORT
PROVINCIA AUTONOMA DI BOLZANO, ALTO ADIGE
AUTONOME PROVINZ BOZEN, SÜDTIROL

ARCHITEKTURBÜRO
ARCHITECTURE STUDIO
ARCHITETTURA STUDIO
ARCHITEKTURBÜRO KLAUS + PRIGNO
ARCHITECTURE STUDIO KLAUS + PRIGNO
ARCHITETTURA STUDIO KLAUS + PRIGNO
TEL. +39 0473 27 27 - FAX. +39 0473 27 27
I-39100 BOZEN - BOZEN
www.kaus-prignono.eu

ELABORATO DATA/DATUM	DATUM/DATE
GR	01.11.2012
MASSSTAB/SCALA	ZEICHNUNGSNR/
1:50	080-050

ZEICHNUNGSINHALT/
PIANTA PIANTERRENO 02
GRUNDRISS 2 UG

AB-080-50