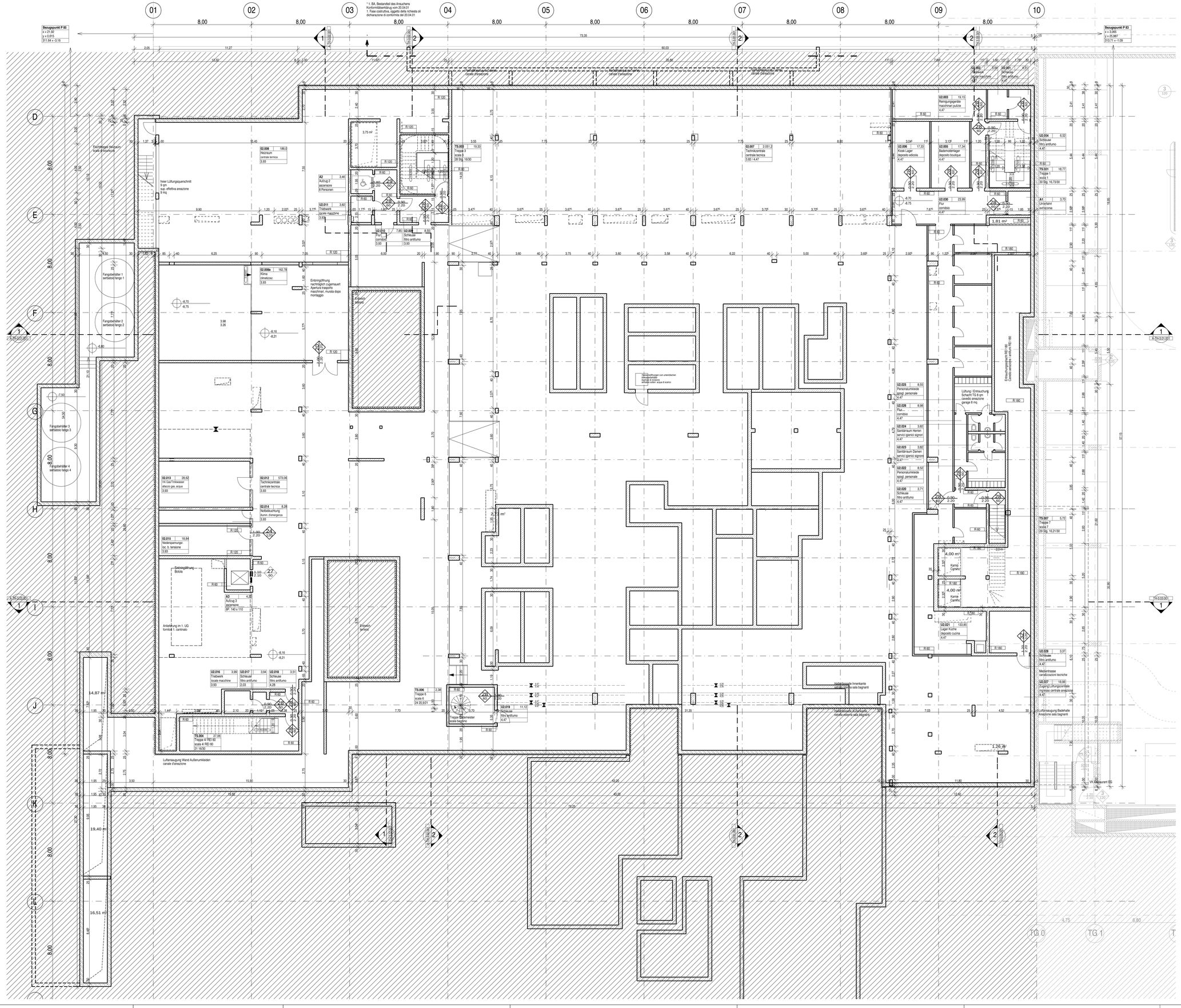

Legende / Legenda

+0.00 / -0.10 — OKFF=+0.00m Q.ta al finito=+0.00m; OKRohbau=-0.10m Q.ta al rustico= -0.10m

+0.00 — OKF=+0.00m Q.ta al finito=+0.00m; In Schnitt, Ansicht In sezione o prospetto

+0.00 — OKRohbau=+0.00m Q.ta al rustico=+0.00m; In Schnitt, Ansicht In sezione o prospetto

+0.00 — UKF=+0.00m Q.ta intradosso al finito=+0.00m; In Schnitt, Ansicht In sezione o prospetto

+0.00 — UKRohbau=+0.00m Q.ta intradosso al rustico=+0.00m; In Schnitt, Ansicht In sezione o prospetto

+3.00 / +3.50 — Deckensprung (Grundriss) i.d. Rohdecke ueber OKFF; Salto di quota nel solaio rustico (in pianta) dal pavimento finito

1 / KBM-A-EP-2.01.001 — Ansicht 1 auf Blatt XXX; Prospetto 1, tavola XXX

A — Achse A; Asse A

1 / KBM-A-EP-3.01.001 — Schnitt 1 auf Blatt XXX; Sezione 1, tavola XXX

Verdeckte/Projizierte Linie; Linee nascoste / proiezioni

1 / XXX — Detail 1 auf Blatt XXX; Dettaglio 1, tavola XXX

1 — Ansicht Nord / Prospetto nord 1:100

1.01 / 2.135 — Tor Typ L REI 60; Porta tipo L REI 60; lichte Höhe=2.135 v. OKFF ! (Grundriss); luce h.=2.135 v. OKF ! (pianta); Mitzug verts Rinkl h1=2.01 h=2.135 das parr. finito ! (pianta)

1 / 60 — Wie oben; Schnitt / Ansicht; Come sopra; in sezione / prospetto

Öffnungsflügel; in Schnitt, Ansicht; Apertura ante; Öffnung eingelegt 4. Blickrichtung; Apertura ante incassate nella colonna; in prospetto, sezione

Wenderadius Rollstuhl; Spazio minimo manovra disabili

R 120 — Brandschutzklasse; Classe resistenza al fuoco

1.00 m — Brüstungshöhe v. OKFF; Altezza parapetto/ringhiere etc. da pav. finito

30 / 100 — 20 Stg. 17/30 cm; 20 alzate da 17 cm; pedata da 30 cm

Verbundsicherheitsglas; Vetro di sicurezza

Fundamentanker; Cadrioa

Regenrinne; Pluviale

Lichte Breite; Luce netta minima assoluta

Wenderadius; Raggio curva

Fahrrichtung; Direzione di marcia

Gefälle 2.5%; Pendenza 2.5%

Gefälle 2°; Pendenza 2°

Absturzsicherungshöhe; Altezza parapetto/ringhiere etc. da pav. finito

Wand- 3cm Deckendurchbruch n. unten; Foro parete o solaio (senso il basso)

Deckendurchbruch n. oben; Foro solaio o cavedio (senso l'alto)

WU-Beton; CA strutturalmente impermeabile

Stahlbeton; CA

Mauerwerk; Muratura

Wärmedämmung; Isolante termico

Leichtbau, z.B. Holz- GK; Intelaiate; Pareti leggere es. legno, cartongesso

Raumnummer / Numero ambiente	Fläche - Area (m2)
Raumname / Nome ambiente	
lichte Höhe - Altezza libera (m)	

Index / Indice	Datum / Data	Inhalt / Oggetto	Gez. / Dis.
A	16.11.01	Änderungen aufgrund der Ergebnisse der Fachberatssitzungen (z.B. Konstruktion Dach Badehalle, Materialwahl usw.) / Modifiche a seguito delle riunioni Organo Tecnico Consultivo (es. costruzione copertura sala bagnanti, scelta materiali etc.) / Einarbeitung Änderungen aufgrund der Ausnahmegenehmigung Tiefgarage / Modifiche garage sotterraneo derivanti richieste Rip. Protezione antincendi e Civile	

Einreichprojekt

Ansuchen um Konformitätserklärung im Sinne des Art. 67 und Art. 128 des L.G.N. 13 vom 11. August 1997.

Progetto di Concessione edilizia

Richiesta di dichiarazione di conformità ai sensi degli artt. 67 e 128 L.R.n. 13, 11. Agosto 1997.

baumann zillich architekten
Charlottenstrasse 95 — tel 0049-(0)30 - 25 93 999 - 0 / fax - 99
D - 10969 Berlin — e-mail Generalplanung@baumannzillich.de
Generalplaner / progettista generale — 16.11.01 — Datum / data — Unterschrift / firma
Fachplaner / progettista impiantistico/strutturale — Datum / data — Unterschrift / firma

0,00 = 314,80m über Meeresspiegel / Q.TA. 0,00 = 314,80m sul livello del mare

Kurbad Meran AG
Piavestraße 9 I - 39012 Meran
tel : 0039 - 0473 - 27 04 11
Bauherr — Datum — Unterschrift

Terme di Merano S.p.A
Via Piave 9 I - 39012 Merano
tel : 0039 - 0473 - 27 04 11
committente — data — firma

Gemeinde Meran
Laubengasse 192 I - 39012 Meran
tel : 0039 - 0473 - 25 01 21
Gemeinde Meran — Datum — Unterschrift

Comune di Merano
Via Portici 192 I - 39012 Merano
tel : 0039 - 0473 - 25 01 21
Comune di Merano — data — firma

Ing. Büro Dr. S. Unterberger
Piavestraße 1 I - 39012 Meran
tel : 0039 - 0473 - 27 55 21
Projektsteuerung — Datum — Unterschrift

Studio d'Ing. Dr. S. Unterberger
Via Piave 1 I - 39012 Merano
tel : 0039 - 0473 - 27 55 21
coordinamento progetto — data — firma

Projekt / progetto: Umgestaltung Kurbad Meran — Therme

Ristrutturazione Terme di Merano — Terme

Objekt / oggetto

Plannummer / Numero tavola	Grundriss 2. Untergeschoss
KBM-EP-A-TH - 1.U2.001	
1/100 (Maßstab / scala)	A (Index / Indice)
2° piano interrato (Stockwerk / piano)	
SAS (Ges. / dis.)	16.08.01 / 16.11.01 (Datum / data)
84.1/118.9 (Blattformat / formato)	EP (Proj. di Con. ed. / Bauphase / fase)

Nutzung und Vervielfältigung des Dokuments sind urheberrechtlich geschützt / Utilizzazione e riproduzione del presente documento riservate a norma di legge