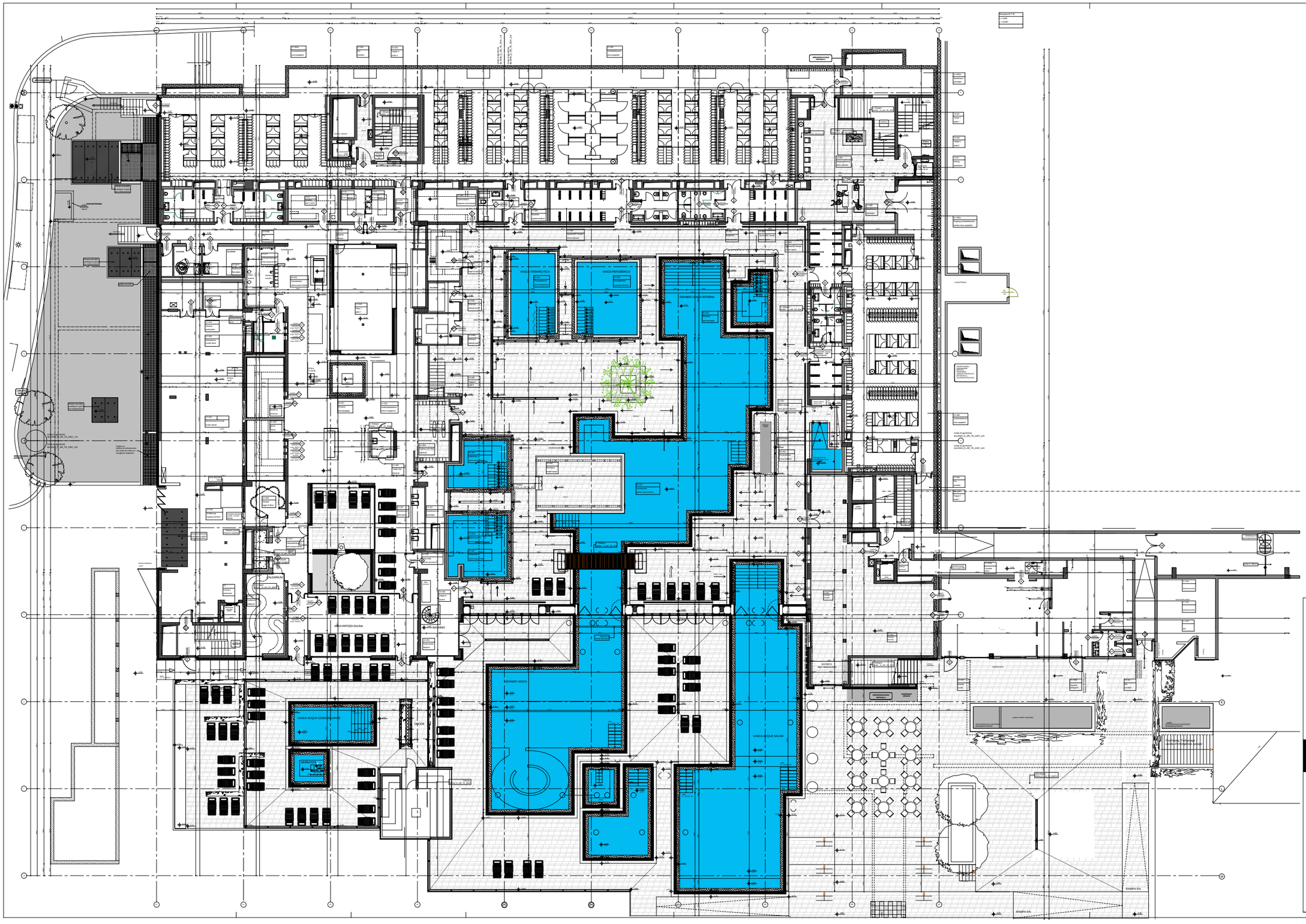

Legende / Legenda

+0,0 / ± 0,10 — OKFF=+0.00m Q.ta al finito=+0.00m; OKRohbau=-0.10m Q.ta al rustico=-0.10m

+0,00 / 0,00 — OKF=+0.00m Q.ta al finito=+0.00m in Schnitt, Ansicht In sezione o prospetto

+0,00 — OKRohbau=+0.00m Q.ta al rustico=+0.00m in Schnitt, Ansicht In sezione o prospetto

+0,00 — LIKF=+0.00m Q.ta intradosso al finito=+0.00m in Schnitt, Ansicht In sezione o prospetto

+0,00 — LIKRohbau=+0.00m Q.ta intradosso al rustico=+0.00m in Schnitt, Ansicht In sezione o prospetto

+0,00 / +0,50 — Deckensprung (Grundriss) i.d. Rohdecke ueber OKFF; Salto di quota nel solaio rustico (in pianta) dal pavimento finito

Ansicht 1 auf Blatt XXX / Prospetto 1, tavola XXX

A — Achse A / Asse A

Schnitt 1 auf Blatt XXX / Sezione 1, tavola XXX

Vanderdicke/Projizierte Linie / Linea naiscoste / proiezioni

1 / XXX — Detail 1 auf Blatt XXX / Dettaglio 1, tavola XXX

1 — Ansicht Nord / Prospetto nord 1:100

Tür Typ 1, REI 60; lichte Breite=1.01; lichte H=H+2.135 v. OKFF I (Grundriss); Porta tipo 1, REI 60; Misure vano finito l=1.01 h=2.135 da pav. finito I (pianta)

Wie oben, Schnitt / Ansicht; Come sopra, in sezione / prospetto

Brandschutzklasse; Classe resistenza al fuoco

Brüstungshöhe u. OKFF; Altezza parapettiringhiere etc. da pav. finito

20 Stg. 17/30 cm; 20 alzate da 17 cm, pedata da 30 cm

Verkehrssicherheitsgitter; Vetro di sicurezza

Fussbodenablauf; Caditoia

Regenrohr; Pluviale

Wand- bzw. Deckendurchbruch n. unten; Foro parete o solaio (verso il basso)

Deckendurchbruch n. oben; Altezza parapettiringhiere etc. da pav. finito; Foro solaio o cavedio (verso l'alto)

Öffnungsflügel in Schnitt, Ansicht; Oeffnung in Blickrichtung; Anta apribile in profondità in prospetto, sezione

Öffnungsflügel in Schnitt, Ansicht; Öffnung entgegen d. Blickrichtung; Anta apribile verso-fosservatore in prospetto, sezione

Wenderadius Rollstuhl; Spazio minimo manovra disabili

Lichte Breite; Luce netta-minima assoluta

Wenderadius; Raggio curva

Fahrtrichtung; Direzione di marcia

Gefälle 2.5%; Pendenza 2.5%

Gefälle 2°; Pendenza 2°

Absturzsicherungshöhe; Altezza parapettiringhiere etc. da pav. finito

NU-Beton; CA-idraulicoimpermeabile

Mauerwerk; Muratura

Waermedaemmung; Isolante termico

Stahlbeton; CA

Leichtbau, z.B. Holz; GK-Wande; Pareti leggere es.legno, cartongesso

Natursteinverkleidung; Rivestimento lapideo

Raumnummer / Numero ambiente	Name – Area (m2)
Raumfunktion / Nome ambiente	
Ende Kostelle / Attesa diretta (m)	

gli arredi rappresentati hanno valenza di tipo-sul architettonico ma non rientrano nelle opere compulsate e elencate e quindi offerte come da Capitolato e dalla documentazione aggiuntiva - Prot. n. 241/02 del 23.07.2002.
Die Möbel im oberen haben nur Stützpunkt für das Design. Sie sind nicht in den Ausschreibungen und Leistungen, die im Lastenheft und in der Kostenerstellung ein. Laut Ausschreibungen - Protokoll nr. 241/02 des 23.07.2002

modifiche

indice	data	oggetto	design	controll
0	29-08-2002	Erster Ausdruck/ Emissione iniziale	LC	LC
01	31/07/2003	Aggiornamenti	RP	LC
02	01/07/2003	Adeguamenti	SR	LC
03	08/07/2003	Aggiornamenti	GB	LC
04	05/08/2003	Adeguamenti a strutturati; verifiche layout; verifiche benzuziehn	GB	LC
05	02/09/2003	Aggiornamenti	GB	LC
06	30/09/2003	Adeguamenti	SR	LC
07	04/12/2003	Adeguamenti	SR	LC
08	27/01/2004	Aggiornamento generale scuola	GB/RP	LC
09	17/06/2004	Aggiornamento generale scuola	GB/RP	LC

progetto acquatico / ing. acquatic — **hydrat & volks matthias gmbh**, alfred-ammon-strasse, 31, I - 39042 brixen (bz)

progetto fisica tecnica / ing. schede — **hydrat & volks matthias gmbh**, alfred-ammon-strasse, 31, I - 39042 brixen (bz)

progetto architettonico / arch. matteo thun — **matteo thun & partners srl**, via appiani, 9, I - 20121 milano

progetto di illuminazione / arch. lauro lugi — **atelierlugi ag. ogs**, dreigasse, 225, 233, I - 9472 buchs

progetto strutture / arch. lauro lugi — **atelierlugi ag. ogs**, dreigasse, 225, 233, I - 9472 buchs

progetto fibrobe ottauche / arch. lauro lugi — **atelierlugi ag. ogs**, dreigasse, 225, 233, I - 9472 buchs

progetto termotecnica / arch. lauro lugi — **atelierlugi ag. ogs**, dreigasse, 225, 233, I - 9472 buchs

progetto elettrico / arch. lauro lugi — **atelierlugi ag. ogs**, dreigasse, 225, 233, I - 9472 buchs

progetto elettrico / ing. rossberg — **hydrat & volks matthias gmbh**, alfred-ammon-strasse, 31, I - 39042 brixen (bz)

progetto cucina / ing. flavio cavalcabò — **cisem di andrea spa**, via bolzano, 1/ea, calenzano (fi), loc. ponte agli stolli, 1/ea, calenzano (fi)

progetto sistemi quinti arch / ing. luca gargiulli — **cisem di andrea spa**, via bolzano, 1/ea, calenzano (fi), loc. ponte agli stolli, 1/ea, calenzano (fi)

progetto arredo urbano e paesaggio / dip. ing. fabio monteleone — **studio**, via giuseppe, 3/a, I - 20012 cerisano

progetto strutture / ing. flavio cavalcabò — **arcos spa**, via bolzano, 2, I - 50013 campi bisenzio

progetto strutture / ing. flavio cavalcabò — **arcos spa**, via bolzano, 2, I - 50013 campi bisenzio

autonome provinz bozen
gemeinde meran
kurbad meran ag

provincia autonoma di bolzano
comune di merano
terme di merano spa

project / progetto: **unternehmerideenwettbewerb zur umgestaltung kurbad merano**
appalto concorso ristrutturazione terme di merano

TermeMerano KurbadMeran

planer / il tecnico: **00454 D AR TE 0013_1/1** — maßstab / scala: **1:100** — leseformat / formato: **A0** — filename / nome file: arch-00-00-00-00_01

beschreibung / descrizione: **Grundriss 1 Untergeschoss**
Pianta piano Primo interrato

rizzani de eccher spa
via buttino - fraz. cerginecco
I - 35050 polizzello del friuli (ud)
tel +39 0432 607
fax +39 0432 607336
mail@rizzanideeccher.com
www.rizzanideeccher.com

amar sas
via appiani, 2
I - 39012 merano
tel +39 0473 231465
fax +39 0473 238037
amar@calligione.com
www.calligione.com

atzwanger ag spa
alfred-ammon-strasse, 31
nibionalitta 6, via nazionale
I - 39051 bronzolo - bronzolo
tel +39 0471 243811
fax +39 0471 243840
info@atzwanger.net
www.atzwanger.net

atzwanger ag spa
dreigasse 225-233, viale crusio
Drususallee 225-233, viale Druso
I - 39051 Bronzolo - bolzanowo
tel +39 0471 243811
fax +39 0471 243840
info@atzwanger.net
www.atzwanger.net

frener & reifer metallbau gmbh
alfred-ammon-strasse, 31
I - 39042 brixen (bz)
tel +39 0472 270111
fax +39 0472 833560
info@frener-reifer.it
www.frener-reifer.it

matteo thun & partners srl
via appiani, 9
I - 20121 milano
tel +39 02 659001.1
fax +39 02 6570646
info@matteothun.com
www.matteothun.com